CNP
Насосное оборудование

aikon
насосное оборудование

ТЕПЛОГАЗ

+7 (343) 269-35-37 www.thermogas.ru
+7 (343) 372-42-21 www.теплогаз.рус
+7 (343) 319-44-08 info@thermogas.ru

НАСОСНОЕ ОБОРУДОВАНИЕ

Прайс лист, версия 12.08.2022

№	Лист	№ стр.
1	CDM, CDMF вертикальные многоступенчатые насосы НОВАЯ СЕРИЯ	2
2	CDLF, CDL вертикальные многоступенчатые насосы	8
3	CDLK, CDLKF полупогружные многоступенчатые насосы	16
4	CHL,CHLF, CHLFT горизонтальные многоступенчатые центробежные насосы	22
5	TD+TD G одноступенчатые циркуляционные насосы типа "ин-лайн"	26
6	CMS(L) Циркуляционные насосы с "мокрым ротором"	30
7	SJ многоступенчатые погружные насосы из нержавеющей стали	31
8	SM многоступенчатые погружные насосы из нержавеющей стали (пластиковое рабочее колесо)	38
9	WQ погружные насосы для отвода канализационных сточных вод	41
10	WQ-X погружные насосы (Vortex колесо) для отвода канализационных сточных вод	47
11	WQ-W погружные насосы с режущим механизмом для отвода канализационных сточных вод	48
12	WQ-D погружные однофазные электронасосы для отвода канализационных сточных вод	50
13	WQ-H погружные электронасосы WQ H для отвода канализационных сточных вод	51
14	WQ-QG погружные насосы с режущим механизмом для отвода канализационных сточных вод	53
15	Принадлежности для насосов WQ (автоматические муфты, поплавки)	54
16	SDS Погружные дренажные насосы	56
17	NES консольно-моноблочные насосы по стандарту EN733	57
18	NESO консольные насосы по стандарту EN733	60
19	SMM консольно-моноблочные насосы по стандарту ISO2858	63
20	NIS центробежные консольно-моноблочные насосы по стандарту DIN 24256	65
21	NISO центробежные консольные насосы по стандарту DIN 24256	73
22	ZS центробежные моноблочные штампованные насосы	77
23	MS горизонтальные одноступенчатые центробежные насосы из нержавеющей стали	78
24	SZ горизонтальные одноступенчатые фторопластовые центробежные насосы	79
25	WLT высокоэффективные высокорасходные насосы	80
26	SP самовсасывающие поверхностные насосы для отвода загрязненных сточных вод	81
27	ZW, ZWF малозасоряемые самовсасывающие насосы для сточных вод	83
28	QY/QYL — Самовсасывающие вихревые насосы-ФЛОТАТОРЫ из нержавеющей стали 50HZ	84
29	Трехфазные асинхронные двигатели (низковольтные)	85
30	Контроллеры с функцией частотного преобразования, датчики	90
31	Щиты управления ЩУН КНС	93
32	Запорная арматура Aikon	96

CNP Насосное оборудование

aikon насосное оборудование

НОВИНКА!!! CDMF, CDM вертикальные многоступенчатые насосы (с двигателями IE3 от 0,75кВт!!!)

CDM F 2 - 2 2A - B

- F: модель из нерж. стали
- Количество ступеней
- 2 уменьшенных рабочих колеса тип А
- Номинальная подача, м³/ч
- 1 уменьшенное рабочее колесо тип В

CDM – Вертикальный многоступенчатый центробежный насос
Материалы насосов:
Диффузор, рабочее колесо всех типов насосов из нерж. стали 304/316L;
Насосы CDM - головная и проточная части из чугуна HT200;
Насосы CDMF - головная и проточная части из нерж. стали 304/316L;
Уплотнение - резина NBR/керамика

Насосы с двигателем мощностью ниже 7,5 кВт поставляются с двигателем B14.

Цена насосов:
CDMF, CDM1-85 из нерж. стали SS316, + 35% к цене насоса из нерж. ст. SS304,
CDMF, CDM120-200 из SS316, цена + 25%, к цене насоса из нерж. ст. SS304;

F: исполнение фланец на резьбе
K: быстросъемное соединение
L: резьбовое соединение
Y: исполнение с овальным фланцем

S: стандартное исполнение (прайс) 3ф.
До 3 кВт для 220/380В
От 3 кВт для 380В
D: 1ф. 220В
B: только насосная часть
Q: 3-х фазное, 1500об/мин

Для насосов с однофазными двигателями (220В) цена насосов будет рассчитывается следующим образом:
0,37кВт, 0,55кВт на +10,0 USD;
0,75кВт, 1,1кВт на +14,0 USD;
1,5кВт на +20,0 USD,
2,2кВт на +24,0 USD.

Частота
W: 50Гц (прайс)
L: 60Гц

Проточная часть
S: нерж.сталь SS304 (прайс)
L: нерж.сталь SS316 (+ 35%, к цене насоса из нерж. ст. SS304.)
P: чугун
J: дуплекс нерж.сталь 904L
A: дуплекс нерж.сталь 2507

C: стандартный температурный режим (70 град.С) (прайс)
R: высоко-температурное исполнение (+5 град.С...+120 град.С) (+ 5% к цене стд. насоса)

Установка датчиков PTC в обмотки электродвигателя с питающим напряжением 3х380В 50 Гц +41$ к розничной цене.

обновление 08.07.2022

Входная, выходная камеры - чугун CI		Входная, выходная камеры -нерж. SS304		Мощность (кВт)	Заменяемая модель CDLF, CDL
Модель/арт. CDM	Цена розница (USD) с НДС	Модель/арт. CDMF	Цена розница (USD) с НДС		
CDMF, CDM1					
CDM1-2FSWPC IE2	**335,70**	CDMF1-2FSWSC IE2	**415,65**	0,37	CDLF, CDL 1-2
CDM1-3FSWPC IE2	**414,20**	CDMF1-3FSWSC IE2	**493,44**	0,37	CDLF, CDL 1-3
CDM1-4FSWPC IE2	**439,99**	CDMF1-4FSWSC IE2	**519,97**	0,37	CDLF, CDL 1-4
CDM1-5FSWPC IE2	**486,78**	CDMF1-5FSWSC IE2	**566,76**	0,37	CDLF, CDL 1-5
CDM1-6FSWPC IE2	**543,54**	CDMF1-6FSWSC IE2	**623,88**	0,37	CDLF, CDL 1-6
CDM1-7FSWPC IE2	**580,76**	CDMF1-7FSWSC IE2	**660,00**	0,37	CDLF, CDL 1-7
CDM1-8FSWPC IE2	**622,04**	CDMF1-8FSWSC IE2	**701,99**	0,55	CDLF, CDL 1-8
CDM1-9FSWPC IE2	**642,68**	CDMF1-9FSWSC IE2	**722,63**	0,55	CDLF, CDL 1-9
CDM1-10FSWPC IE2	**673,62**	CDMF1-10FSWSC IE2	**753,57**	0,55	CDLF, CDL 1-10
CDM1-11FSWPC IE2	**720,44**	CDMF1-11FSWSC IE2	**800,00**	0,55	CDLF, CDL 1-11
CDM1-12FSWPC	**763,61**	CDMF1-12FSWSC	**843,47**	0,75	CDLF, CDL 1-12
CDM1-13FSWPC	**779,19**	CDMF1-13FSWSC	**859,43**	0,75	CDLF, CDL 1-13
CDM1-14FSWPC	**806,19**	CDMF1-14FSWSC	**885,22**	0,75	CDLF, CDL 1-14
CDM1-15FSWPC	**821,35**	CDMF1-15FSWSC	**900,77**	0,75	CDLF, CDL 1-15
CDM1-16FSWPC	**838,14**	CDMF1-16FSWSC	**917,97**	1,1	CDLF, CDL 1-16
CDM1-17FSWPC	**844,27**	CDMF1-17FSWSC	**924,52**	1,1	CDLF, CDL 1-17
CDM1-18FSWPC	**856,56**	CDMF1-18FSWSC	**936,39**	1,1	CDLF, CDL 1-18
CDM1-19FSWPC	**912,64**	CDMF1-19FSWSC	**992,51**	1,1	CDLF, CDL 1-19
CDM1-20FSWPC	**933,55**	CDMF1-20FSWSC	**1 013,38**	1,1	CDLF, CDL 1-20

CDM1-21FSWPC	**954,43**	CDMF1-21FSWSC	**1 033,84**	1,1	CDLF, CDL 1-21
CDM1-22FSWPC	**992,92**	CDMF1-22FSWSC	**1 050,63**	1,1	CDLF, CDL 1-22
CDM1-23FSWPC	**1 083,80**	CDMF1-23FSWSC	**1 163,66**	1,5	CDLF, CDL 1-23
CDM1-24FSWPC	**1 093,63**	CDMF1-24FSWSC	**1 173,87**	1,5	CDLF, CDL 1-24
CDM1-25FSWPC	**1 103,87**	CDMF1-25FSWSC	**1 184,12**	1,5	CDLF, CDL 1-25
CDM1-26FSWPC	**1 121,46**	CDMF1-26FSWSC	**1 200,91**	1,5	CDLF, CDL 1-26
CDM1-27FSWPC	**1 137,84**	CDMF1-27FSWSC	**1 218,11**	1,5	CDLF, CDL 1-27
CDM1-28FSWPC	**1 146,87**	CDMF1-28FSWSC	**1 225,87**	1,5	CDLF, CDL 1-28
CDM1-29FSWPC	**1 154,63**	CDMF1-29FSWSC	**1 233,66**	1,5	CDLF, CDL 1-29
CDM1-30FSWPC	**1 163,24**	CDMF1-30FSWSC	**1 243,07**	1,5	CDLF, CDL 1-30
CDM1-31FSWPC	**1 274,20**	CDMF1-31FSWSC	**1 353,61**	2,2	CDLF, CDL 1-31
CDM1-32FSWPC	**1 386,39**	CDMF1-32FSWSC	**1 465,39**	2,2	CDLF, CDL 1-32
CDM1-33FSWPC	**1 498,56**	CDMF1-33FSWSC	**1 577,59**	2,2	CDLF, CDL 1-33
CDM1-34FSWPC	**1 525,18**	CDMF1-34FSWSC	**1 605,43**	2,2	CDLF, CDL 1-34
CDM1-35FSWPC	**1 553,84**	CDMF1-35FSWSC	**1 632,05**	2,2	CDLF, CDL 1-35
CDM1-36FSWPC	**1 580,46**	CDMF1-36FSWSC	**1 659,88**	2,2	CDLF, CDL 1-36
CDM1-37FSWPC	**1 607,50**	CDMF1-37FSWSC	**1 687,33**	2,2	--
CDM1-38FSWPC	**1 635,33**	CDMF1-38FSWSC	**1 714,34**	2,2	--
CDM1-39FSWPC	**1 662,34**	CDMF1-39FSWSC	**1 742,20**	2,2	--
CDM1-40FSWPC	**1 689,37**	CDMF1-40FSWSC	**1 769,20**	2,2	--
CDMF, CDM3					
CDM3-2FSWPC IE2	**369,61**	CDMF3-2FSWSC IE2	**449,20**	0,37	CDLF, CDL 2-2; 3-2
CDM3-3FSWPC IE2	**418,61**	CDMF3-3FSWSC IE2	**498,59**	0,37	CDLF, CDL 2-3; 3-3
CDM3-4FSWPC IE2	**468,00**	CDMF3-4FSWSC IE2	**548,34**	0,37	CDLF, CDL 3-4; 3-5
CDM3-5FSWPC IE2	**487,55**	CDMF3-5FSWSC IE2	**567,11**	0,55	CDLF, CDL 2-4; 3-6
CDM3-6FSWPC IE2	**514,43**	CDMF3-6FSWSC IE2	**594,41**	0,55	CDLF, CDL 2-5; 3-7
CDM3-7FSWPC	**596,58**	CDMF3-7FSWSC	**676,82**	0,75	CDLF, CDL 2-6; 3-8; 3-9
CDM3-8FSWPC	**624,41**	CDMF3-8FSWSC	**704,24**	0,75	CDLF, CDL 2-7; 3-10
CDM3-9FSWPC	**655,53**	CDMF3-9FSWSC	**734,95**	1,1	CDLF, CDL 2-8; 3-11
CDM3-10FSWPC	**673,95**	CDMF3-10FSWSC	**753,78**	1,1	CDLF, CDL 2-9; 3-12; 3-13
CDM3-11FSWPC	**718,16**	CDMF3-11FSWSC	**797,60**	1,1	CDLF, CDL 2-10; 3-14
CDM3-12FSWPC	**761,57**	CDMF3-12FSWSC	**841,40**	1,1	CDLF, CDL 2-11; 3-15
CDM3-13FSWPC	**810,28**	CDMF3-13FSWSC	**890,14**	1,5	CDLF, CDL 2-12; 3-16
CDM3-14FSWPC	**822,57**	CDMF3-14FSWSC	**901,60**	1,5	CDLF, CDL 2-13; 3-17; 3-18
CDM3-15FSWPC	**842,64**	CDMF3-15FSWSC	**922,47**	1,5	CDLF, CDL 2-14; 3-19
CDM3-16FSWPC	**863,10**	CDMF3-16FSWSC	**942,55**	1,5	CDLF, CDL 2-15; 3-20; 3-21
CDM3-17FSWPC	**881,14**	CDMF3-17FSWSC	**961,38**	2,2	CDLF, CDL 2-16; 3-22
CDM3-18FSWPC	**895,06**	CDMF3-18FSWSC	**975,30**	2,2	CDLF, CDL 2-17; 3-23
CDM3-19FSWPC	**909,39**	CDMF3-19FSWSC	**989,22**	2,2	CDLF, CDL 3-24; 3-25
CDM3-20FSWPC	**922,89**	CDMF3-20FSWSC	**1 002,72**	2,2	CDLF, CDL 2-18; 3-26
CDM3-21FSWPC	**968,76**	CDMF3-21FSWSC	**1 049,00**	2,2	CDLF, CDL 2-19; 3-27; 3-28
CDM3-22FSWPC	**997,42**	CDMF3-22FSWSC	**1 076,42**	2,2	CDLF, CDL 2-20; 3-29
CDM3-23FSWPC	**1 024,01**	CDMF3-23FSWSC	**1 104,29**	2,2	CDLF, CDL 2-21; 3-30
CDM3-24FSWPC	**1 051,05**	CDMF3-24FSWSC	**1 130,88**	2,2	CDLF, CDL 2-22; 3-31; 3-32
CDM3-25FSWPC	**1 085,04**	CDMF3-25FSWSC	**1 164,46**	3	CDLF, CDL 2-23; 3-33
CDM3-26FSWPC	**1 105,50**	CDMF3-26FSWSC	**1 184,53**	3	CDLF, CDL 2-24; 3-34
CDM3-27FSWPC	**1 125,58**	CDMF3-27FSWSC	**1 204,99**	3	CDLF, CDL 2-25; 3-35
CDM3-28FSWPC	**1 146,04**	CDMF3-28FSWSC	**1 225,07**	3	CDLF, CDL 3-36
CDM3-29FSWPC	**1 166,12**	CDMF3-29FSWSC	**1 245,53**	3	CDLF, CDL 2-26
CDM3-30FSWPC	**1 186,58**	CDMF3-30FSWSC	**1 265,61**	3	--
CDM3-31FSWPC	**1 206,62**	CDMF3-31FSWSC	**1 286,07**	3	--
CDMF, CDM5					
CDM5-2FSWPC IE2	**377,96**	CDMF5-2FSWPC IE2	**455,80**	0,37	--
CDM5-3FSWPC IE2	**429,51**	CDMF5-3FSWPC IE2	**506,88**	0,55	CDLF, CDL 4-2
CDM5-4FSWPC IE2	**479,05**	CDMF5-4FSWPC IE2	**556,42**	0,55	CDLF, CDL 4-3
CDM5-5FSWPC	**520,42**	CDMF5-5FSWSC	**597,79**	0,75	CDLF, CDL 4-4

CDM5-6FSWPC	**591,66**	CDMF5-6FSWSC	**669,45**	1,1	CDLF, CDL 4-5
CDM5-7FSWPC	**610,91**	CDMF5-7FSWSC	**689,11**	1,1	--
CDM5-8FSWPC	**642,83**	CDMF5-8FSWSC	**720,62**	1,1	CDLF, CDL 4-6
CDM5-9FSWPC	**676,41**	CDMF5-9FSWSC	**754,61**	1,5	CDLF, CDL 4-7
CDM5-10FSWPC	**738,23**	CDMF5-10FSWSC	**816,44**	1,5	CDLF, CDL 4-8
CDM5-11FSWPC	**768,94**	CDMF5-11FSWSC	**846,73**	1,5	CDLF, CDL 4-9
CDM5-12FSWPC	**812,74**	CDMF5-12FSWSC	**891,35**	2,2	CDLF, CDL 4-10
CDM5-13FSWPC	**825,02**	CDMF5-13FSWSC	**902,81**	2,2	CDLF, CDL 4-11
CDM5-14FSWPC	**837,31**	CDMF5-14FSWSC	**915,52**	2,2	--
CDM5-15FSWPC	**849,60**	CDMF5-15FSWSC	**927,39**	2,2	CDLF, CDL 4-12
CDM5-16FSWPC	**867,61**	CDMF5-16FSWSC	**945,42**	2,2	CDLF, CDL 4-13
CDM5-17FSWPC	**992,09**	CDMF5-17FSWSC	**1 070,29**	3	CDLF, CDL 4-14
CDM5-18FSWPC	**1 011,34**	CDMF5-18FSWSC	**1 089,96**	3	CDLF, CDL 4-15
CDM5-19FSWPC	**1 030,59**	CDMF5-19FSWSC	**1 108,79**	3	--
CDM5-20FSWPC	**1 050,22**	CDMF5-20FSWSC	**1 128,04**	3	CDLF, CDL 4-16
CDM5-21FSWPC	**1 143,58**	CDMF5-21FSWSC	**1 221,37**	3	CDLF, CDL 4-17
CDM5-22FSWPC	**1 295,07**	CDMF5-22FSWSC	**1 373,27**	4	CDLF, CDL 4-18
CDM5-23FSWPC	**1 337,65**	CDMF5-23FSWSC	**1 415,06**	4	CDLF, CDL 4-19
CDM5-24FSWPC	**1 379,43**	CDMF5-24FSWSC	**1 457,22**	4	CDLF, CDL 4-20
CDM5-25FSWPC	**1 422,01**	CDMF5-25FSWSC	**1 499,39**	4	--
CDM5-26FSWPC	**1 463,77**	CDMF5-26FSWSC	**1 541,55**	4	CDLF, CDL 4-21
CDM5-27FSWPC	**1 505,93**	CDMF5-27FSWSC	**1 583,34**	4	CDLF, CDL 4-22
CDM5-28FSWPC	**1 548,13**	CDMF5-28FSWSC	**1 625,92**	4	--
CDM5-29FSWPC	**1 750,79**	CDMF5-29FSWSC	**1 828,16**	5,5	--
CDM5-30FSWPC	**1 792,57**	CDMF5-30FSWSC	**1 870,36**	5,5	--
CDM5-31FSWPC	**1 834,73**	CDMF5-31FSWSC	**1 912,52**	5,5	--
CDM5-32FSWPC	**1 876,90**	CDMF5-32FSWSC	**1 954,69**	5,5	--
CDM5-33FSWPC	**1 918,65**	CDMF5-33FSWSC	**1 996,06**	5,5	--
CDMF, CDM10					
CDM10-1FSWPC	**570,75**	CDMF10-1FSWSC	**721,86**	0,75	CDLF, CDL 8-2/1; 10-1
CDM10-2FSWPC	**597,79**	CDMF10-2FSWSC	**749,28**	0,75	CDLF, CDL 8-2; 10-2
CDM10-3FSWPC	**675,99**	CDMF10-3FSWSC	**827,07**	1,1	CDLF, CDL 8-3; 10-3; 12-2
CDM10-4FSWPC	**788,19**	CDMF10-4FSWSC	**939,68**	1,5	CDLF, CDL 8-4; 10-4; 12-3
CDM10-5FSWPC	**828,73**	CDMF10-5FSWSC	**979,80**	2,2	CDLF, CDL 8-5; 10-5
CDM10-6FSWPC	**891,35**	CDMF10-6FSWSC	**1 041,63**	2,2	CDLF, CDL 8-6; 10-6; 12-4
CDM10-7FSWPC	**1 055,13**	CDMF10-7FSWSC	**1 206,62**	3	CDLF, CDL 10-7; 10-8; 12-5
CDM10-8FSWPC	**1 167,33**	CDMF10-8FSWSC	**1 318,82**	3	CDLF, CDL 8-8; 10-9; 12-6
CDM10-9FSWPC	**1 236,94**	CDMF10-9FSWSC	**1 387,61**	4	CDLF, CDL 8-9; 10-10
CDM10-10FSWPC	**1 528,88**	CDMF10-10FSWSC	**1 680,37**	4	CDLF, CDL 8-10; 8-11; 10-11; 12-7
CDM10-11FSWPC	**1 656,21**	CDMF10-11FSWSC	**1 807,70**	4	CDLF, CDL 8-12; 10-12; 12-8
CDM10-12FSWPC	**1 823,66**	CDMF10-12FSWSC	**1 975,18**	4,5	CDLF, CDL 8-13; 10-13; 12-9
CDM10-13FSWPC	**2 051,31**	CDMF10-13FSWSC	**2 202,83**	5,5	CDLF, CDL 8-14; 10-14
CDM10-14FSWPC	**2 083,67**	CDMF10-14FSWSC	**2 233,92**	5,5	CDLF, CDL 8-15; 10-15; 12-10
CDM10-15FSWPC	**2 154,50**	CDMF10-15FSWSC	**2 305,99**	5,5	CDLF, CDL 8-16; 10-16; 10-17; 12-11
CDM10-16FSWPC	**2 292,08**	CDMF10-16FSWSC	**2 442,35**	7,5	CDLF, CDL 8-17; 10-18; 12-12
CDM10-17FSWPC	**2 348,99**	CDMF10-17FSWSC	**2 500,48**	7,5	CDLF, CDL 8-18; 10-19; 12-13
CDM10-18FSWPC	**2 414,11**	CDMF10-18FSWSC	**2 565,18**	7,5	CDLF, CDL 8-19; 10-20; 12-14
CDM10-19FSWPC	**2 469,36**	CDMF10-19FSWSC	**2 620,05**	7,5	CDLF, CDL 8-20; 10-21
CDM10-20FSWPC	**2 528,32**	CDMF10-20FSWSC	**2 679,01**	7,5	CDLF, CDL 10-22; 12-15
CDM10-21FSWPC	**2 586,89**	CDMF10-21FSWSC	**2 737,96**	7,5	CDLF, CDL 12-16
CDM10-22FSWPC	**3 017,19**	CDMF10-22FSWSC	**3 168,30**	11	CDLF, CDL 12-17; 12-18
CDMF, CDM15					
CDM15-1FSWPC	**814,81**	CDMF15-1FSWSC	**966,30**	1,1	CDLF, CDL 15-1
CDM15-2FSWPC	**917,97**	CDMF15-2FSWSC	**1 069,46**	2,2	CDLF, CDL 15-2
CDM15-3FSWPC	**1 136,62**	CDMF15-3FSWSC	**1 287,70**	3	CDLF, CDL 15-3
CDM15-4FSWPC	**1 313,90**	CDMF15-4FSWSC	**1 464,60**	4	CDLF, CDL 15-4

CDM15-5FSWPC	**1 603,38**	CDMF15-5FSWSC	**1 754,49**	4	CDLF, CDL 15-5
CDM15-6FSWPC	**1 699,62**	CDMF15-6FSWSC	**1 850,28**	5,5	CDLF, CDL 15-6
CDM15-7FSWPC	**1 754,07**	CDMF15-7FSWSC	**1 904,32**	5,5	CDLF, CDL 15-7
CDM15-8FSWPC	**1 909,24**	CDMF15-8FSWSC	**2 035,35**	7,5	CDLF, CDL 15-8
CDM15-9FSWPC	**1 976,81**	CDMF15-9FSWSC	**2 127,47**	7,5	CDLF, CDL 15-9
CDM15-10FSWPC	**2 277,33**	CDMF15-10FSWSC	**2 428,44**	11	CDLF, CDL 15-10
CDM15-11FSWPC	**2 418,61**	CDMF15-11FSWSC	**2 568,85**	11	CDLF, CDL 15-11
CDM15-12FSWPC	**2 651,56**	CDMF15-12FSWSC	**2 803,08**	11	CDLF, CDL 15-12
CDM15-13FSWPC	**2 743,29**	CDMF15-13FSWSC	**2 894,78**	11	CDLF, CDL 15-13
CDM15-14FSWPC	**2 835,83**	CDMF15-14FSWSC	**2 986,49**	11	CDLF, CDL 15-14
CDM15-15FSWPC	**2 996,32**	CDMF15-15FSWSC	**3 147,01**	15	CDLF, CDL 15-15
CDM15-16FSWPC	**3 174,43**	CDMF15-16FSWSC	**3 325,12**	15	CDLF, CDL 15-16
CDM15-17FSWPC	**3 289,50**	CDMF15-17FSWSC	**3 440,57**	15	CDLF, CDL 15-17
CDM15-18FSWPC	**3 404,54**	CDMF15-18FSWSC	**3 555,23**	15	--
CDMF, CDM20					
CDM20-1FSWPC	**1 009,68**	CDMF20-1FSWSC	**1 162,83**	1,1	CDLF, CDL 20-1
CDM20-2FSWPC	**1 173,07**	CDMF20-2FSWSC	**1 374,93**	2,2	CDLF, CDL 20-2
CDM20-3FSWPC	**1 555,47**	CDMF20-3FSWSC	**1 732,78**	4	CDLF, CDL 20-3
CDM20-4FSWPC	**1 871,57**	CDMF20-4FSWSC	**2 049,68**	5,5	CDLF, CDL 20-4
CDM20-5FSWPC	**1 982,94**	CDMF20-5FSWSC	**2 160,25**	5,5	CDLF, CDL 20-5
CDM20-6FSWPC	**2 247,45**	CDMF20-6FSWSC	**2 425,98**	7,5	CDLF, CDL 20-6
CDM20-7FSWPC	**2 305,58**	CDMF20-7FSWSC	**2 484,11**	7,5	CDLF, CDL 20-7
CDM20-8FSWPC	**2 638,88**	CDMF20-8FSWSC	**2 806,33**	11	CDLF, CDL 20-8
CDM20-9FSWPC	**2 697,84**	CDMF20-9FSWSC	**2 866,12**	11	CDLF, CDL 20-9
CDM20-10FSWPC	**2 746,96**	CDMF20-10FSWSC	**2 925,07**	11	CDLF, CDL 20-10
CDM20-11FSWPC	**3 117,10**	CDMF20-11FSWSC	**3 285,38**	15	CDLF, CDL 20-11
CDM20-12FSWPC	**3 204,31**	CDMF20-12FSWSC	**3 381,62**	15	CDLF, CDL 20-12
CDM20-13FSWPC	**3 396,36**	CDMF20-13FSWSC	**3 564,64**	15	CDLF, CDL 20-13
CDM20-14FSWPC	**3 570,36**	CDMF20-14FSWSC	**3 747,67**	15	CDLF, CDL 20-14
CDM20-15FSWPC	**3 802,13**	CDMF20-15FSWSC	**3 987,58**	18,5	CDLF, CDL 20-15
CDM20-16FSWPC	**3 901,62**	CDMF20-16FSWSC	**4 072,74**	18,5	CDLF, CDL 20-16
CDM20-17FSWPC	**3 948,70**	CDMF20-17FSWSC	**4 121,48**	18,5	CDLF, CDL 20-17
CDMF, CDM32					
CDM32-1-1FSWPC	**1 381,89**	CDMF32-1-1FSWSC	**1 642,71**	1,5	CDLF, CDL 32-10-1
CDM32-1FSWPC	**1 413,40**	CDMF32-1FSWSC	**1 674,21**	2,2	CDLF, CDL 32-10
CDM32-2-2FSWPC	**1 562,43**	CDMF32-2-2FSWSC	**1 864,61**	3	CDLF, CDL 32-20-2
CDM32-2FSWPC	**1 772,08**	CDMF32-2FSWSC	**2 015,69**	4	CDLF, CDL 32-20
CDM32-3-2FSWPC	**2 250,33**	CDMF32-3-2FSWSC	**2 489,85**	5,5	CDLF, CDL 32-30-2
CDM32-3FSWPC	**2 250,33**	CDMF32-3FSWSC	**2 489,85**	5,5	CDLF, CDL 32-30
CDM32-4-2FSWPC	**2 426,36**	CDMF32-4-2FSWSC	**2 666,30**	7,5	CDLF, CDL 32-40-2
CDM32-4FSWPC	**2 426,36**	CDMF32-4FSWSC	**2 666,30**	7,5	CDLF, CDL 32-40
CDM32-5-2FSWPC	**2 970,11**	CDMF32-5-2FSWSC	**3 209,22**	11	CDLF, CDL 32-50-2
CDM32-5FSWPC	**2 970,11**	CDMF32-5FSWSC	**3 209,22**	11	CDLF, CDL 32-50
CDM32-6-2FSWPC	**2 988,95**	CDMF32-6-2FSWSC	**3 217,42**	11	CDLF, CDL 32-60-2
CDM32-6FSWPC	**2 988,95**	CDMF32-6FSWSC	**3 217,42**	11	CDLF, CDL 32-60
CDM32-7-2FSWPC	**3 430,33**	CDMF32-7-2FSWSC	**3 669,85**	15	CDLF, CDL 32-70-2
CDM32-7FSWPC	**3 430,33**	CDMF32-7FSWSC	**3 669,85**	15	CDLF, CDL 32-70
CDM32-8-2FSWPC	**3 582,23**	CDMF32-8-2FSWSC	**3 822,59**	15	CDLF, CDL 32-80-2
CDM32-8FSWPC	**3 582,23**	CDMF32-8FSWSC	**3 822,59**	15	CDLF, CDL 32-80
CDM32-9-2FSWPC	**4 081,77**	CDMF32-9-2FSWSC	**4 322,51**	18,5	CDLF, CDL 32-90-2
CDM32-9FSWPC	**4 081,77**	CDMF32-9FSWSC	**4 322,51**	18,5	CDLF, CDL 32-90
CDM32-10-2FSWPC	**4 261,51**	CDMF32-10-2FSWSC	**4 501,45**	18,5	CDLF, CDL 32-100-2
CDM32-10FSWPC	**4 261,51**	CDMF32-10FSWSC	**4 501,45**	18,5	CDLF, CDL 32-100
CDM32-11-2FSWPC	**4 906,38**	CDMF32-11-2FSWSC	**5 124,62**	22	CDLF, CDL 32-110-2
CDM32-11FSWPC	**4 906,38**	CDMF32-11FSWSC	**5 124,62**	22	CDLF, CDL 32-110
CDM32-12-2FSWPC	**5 120,12**	CDMF32-12-2FSWSC	**5 358,81**	22	CDLF, CDL 32-120-2

CDM32-12FSWPC	**5 120,12**	CDMF32-12FSWSC	**5 358,81**	22	CDLF, CDL 32-120
CDM32-13-2FSWPC	**5 826,82**	CDMF32-13-2FSWSC	**6 072,08**	30	CDLF, CDL 32-130-2
CDM32-13FSWPC	**5 826,82**	CDMF32-13FSWSC	**6 072,08**	30	CDLF, CDL 32-130
CDM32-14-2FSWPC	**6 061,42**	CDMF32-14-2FSWSC	**6 284,57**	30	CDLF, CDL 32-140-2
CDM32-14FSWPC	**6 061,42**	CDMF32-14FSWSC	**6 284,57**	30	CDLF, CDL 32-140
CDM32-15-2FSWPC	**6 340,27**	CDMF32-15-2FSWSC	**6 563,42**	30	CDLF, CDL 32-150-2
CDM32-15FSWPC	**6 340,27**	CDMF32-15FSWSC	**6 563,42**	30	CDLF, CDL 32-150
CDM32-16-2FSWPC	**6 455,73**	CDMF32-16-2FSWSC	**6 678,87**	30	CDLF, CDL 32-160-2
CDM32-16FSWPC	**6 455,73**	CDMF32-16FSWSC	**6 678,87**	30	CDLF, CDL 32-160
CDMF, CDM42					
CDM42-1-1FSWPC	**1 389,65**	CDMF42-1-1FSWSC	**2 054,60**	3	CDLF, CDL 42-10-1
CDM42-1FSWPC	**1 638,21**	CDMF42-1FSWSC	**2 235,17**	4	CDLF, CDL 42-10
CDM42-2-2FSWPC	**2 233,92**	CDMF42-2-2FSWSC	**2 599,97**	5,5	CDLF, CDL 42-20-2
CDM42-2FSWPC	**2 588,51**	CDMF42-2FSWSC	**2 963,57**	7,5	CDLF, CDL 42-20
CDM42-3-2FSWPC	**3 332,88**	CDMF42-3-2FSWSC	**3 804,17**	11	CDLF, CDL 42-30-2
CDM42-3FSWPC	**3 342,71**	CDMF42-3FSWSC	**3 813,17**	11	CDLF, CDL 42 -30
CDM42-4-2FSWPC	**4 264,80**	CDMF42-4-2FSWSC	**5 243,77**	15	CDLF, CDL 42-40-2
CDM42-4FSWPC	**4 274,60**	CDMF42-4FSWSC	**5 252,77**	15	CDLF, CDL 42-40
CDM42-5-2FSWPC	**5 367,01**	CDMF42-5-2FSWSC	**6 079,87**	18,5	CDLF, CDL 42-50-2
CDM42-5FSWPC	**5 376,84**	CDMF42-5FSWSC	**6 090,09**	18,5	CDLF, CDL 42-50
CDM42-6-2FSWPC	**6 201,46**	CDMF42-6-2FSWSC	**7 078,51**	22	CDLF, CDL 42-60-2
CDM42-6FSWPC	**6 210,87**	CDMF42-6FSWSC	**7 087,92**	22	CDLF, CDL 42-60
CDM42-7-2FSWPC	**6 692,79**	CDMF42-7-2FSWSC	**7 832,29**	30	CDLF, CDL 42-70-2
CDM42-7FSWPC	**6 702,62**	CDMF42-7FSWSC	**7 841,29**	30	CDLF, CDL 42-70
CDM42-8-2FSWPC	**6 933,97**	CDMF42-8-2FSWSC	**8 066,07**	30	CDLF, CDL 42-80-2
CDM42-8FSWPC	**6 943,78**	CDMF42-8FSWSC	**8 107,85**	30	CDLF, CDL 42-80
CDM42-9-2FSWPC	**7 176,34**	CDMF42-9-2FSWSC	**8 240,92**	30	CDLF, CDL 42-90-2
CDM42-9FSWPC	**8 110,72**	CDMF42-9FSWSC	**8 749,43**	37	CDLF, CDL 42-90
CDM42-10-2FSWPC	**8 342,87**	CDMF42-10-2FSWSC	**9 120,40**	37	CDLF, CDL 42-100-2
CDM42-10FSWPC	**8 351,87**	CDMF42-10FSWSC	**9 129,40**	37	CDLF, CDL 42-100
CDM42-11-2FSWPC	**10 883,06**	CDMF42-11-2FSWSC	**12 033,60**	45	CDLF, CDL 42-110-2
CDM42-11FSWPC	**10 892,06**	CDMF42-11FSWSC	**12 043,43**	45	CDLF, CDL 42-110
CDM42-12-2FSWPC	**11 158,62**	CDMF42-12-2FSWSC	**12 334,54**	45	CDLF, CDL 42-120-2
CDM42-12FSWPC	**11 168,04**	CDMF42-12FSWSC	**12 343,57**	45	CDLF, CDL 42-120
CDM42-13-2FSWPC	**11 442,77**	CDMF42-13-2FSWSC	**12 641,22**	45	CDLF, CDL 42-130-2
CDMF, CDM65					
CDM65-1-1FSWPC	**1 615,67**	CDMF65-1-1FSWSC	**2 456,69**	4	CDLF, CDL 65-10-1
CDM65-1FSWPC	**2 127,88**	CDMF65-1FSWSC	**2 591,39**	5,5	CDLF, CDL 65-10
CDM65-2-2FSWPC	**2 520,97**	CDMF65-2-2FSWSC	**2 973,40**	7,5	CDLF, CDL 65-20-2
CDM65-2-1FSWPC	**3 467,19**	CDMF65-2-1FSWSC	**3 732,51**	11	CDLF, CDL 65-20-1
CDM65-2FSWPC	**3 472,50**	CDMF65-2FSWSC	**3 737,43**	11	CDLF, CDL 65-20
CDM65-3-2FSWPC	**4 399,50**	CDMF65-3-2FSWSC	**5 039,04**	15	CDLF, CDL 65-30-2
CDM65-3-1FSWPC	**4 408,50**	CDMF65-3-1FSWSC	**5 048,46**	15	CDLF, CDL 65-30-1
CDM65-3FSWPC	**4 969,04**	CDMF65-3FSWSC	**5 599,58**	18,5	CDLF, CDL 65-30
CDM65-4-2FSWPC	**5 012,84**	CDMF65-4-2FSWSC	**5 852,61**	18,5	CDLF, CDL 65-40-2
CDM65-4-1FSWPC	**5 925,51**	CDMF65-4-1FSWSC	**6 763,62**	22	CDLF, CDL 65-40-1
CDM65-4FSWPC	**5 931,22**	CDMF65-4FSWSC	**6 767,32**	22	CDLF, CDL 65-40
CDM65-5-2FSWPC	**6 352,56**	CDMF65-5-2FSWSC	**7 222,21**	30	CDLF, CDL 65-50-2
CDM65-5-1FSWPC	**6 357,06**	CDMF65-5-1FSWSC	**7 226,71**	30	CDLF, CDL 65-50-1
CDM65-5FSWPC	**6 361,56**	CDMF65-5FSWSC	**7 231,21**	30	CDLF, CDL 65-50
CDM65-6-2FSWPC	**6 618,68**	CDMF65-6-2FSWSC	**7 486,31**	30	CDLF, CDL 65-60-2
CDM65-6-1FSWPC	**7 773,75**	CDMF65-6-1FSWSC	**8 132,01**	37	CDLF, CDL 65-60-1
CDM65-6FSWPC	**7 777,83**	CDMF65-6FSWSC	**8 136,93**	37	CDLF, CDL 65-60
CDM65-7-2FSWPC	**7 900,24**	CDMF65-7-2FSWSC	**8 397,33**	37	CDLF, CDL 65-70-2
CDM65-7-1FSWPC	**7 905,57**	CDMF65-7-1FSWSC	**8 402,24**	37	CDLF, CDL 65-70-1
CDM65-7FSWPC	**9 681,35**	CDMF65-7FSWSC	**10 335,23**	45	CDLF, CDL 65-70

CDM65-8-2FSWPC	**10 965,38**	CDMF65-8-2FSWSC	**11 584,84**	45	CDLF, CDL 65-80-2
CDM65-8-1FSWPC	**10 975,18**	CDMF65-8-1FSWSC	**11 590,17**	45	CDLF, CDL 65-80-1
CDMF, CDM85					
CDM85-1-1FSWPC	**2 887,82**	CDMF85-1-1FSWSC	**3 705,48**	5,5	CDLF, CDL 85-10-1
CDM85-1FSWPC	**3 134,31**	CDMF85-1FSWSC	**3 950,74**	7,5	CDLF, CDL 85-10
CDM85-2-2FSWPC	**3 472,50**	CDMF85-2-2FSWSC	**4 379,01**	11	CDLF, CDL 85-20-2
CDM85-2FSWPC	**4 508,82**	CDMF85-2FSWSC	**5 344,09**	15	CDLF, CDL 85-20
CDM85-3-2FSWPC	**5 235,98**	CDMF85-3-2FSWSC	**6 221,53**	18,5	CDLF, CDL 85-30-2
CDM85-3FSWPC	**5 749,86**	CDMF85-3FSWSC	**6 747,66**	22	CDLF, CDL 85-30
CDM85-4-2FSWPC	**6 473,76**	CDMF85-4-2FSWSC	**7 495,31**	30	CDLF, CDL 85-40-2
CDM85-4FSWPC	**6 483,56**	CDMF85-4FSWSC	**7 505,14**	30	CDLF, CDL 85-40
CDM85-5-2FSWPC	**7 783,16**	CDMF85-5-2FSWSC	**8 166,80**	37	CDLF, CDL 85-50-2
CDM85-5FSWPC	**7 793,38**	CDMF85-5FSWSC	**8 176,22**	37	CDLF, CDL 85-50
CDM85-6-2FSWPC	**9 915,96**	CDMF85-6-2FSWSC	**10 593,17**	45	CDLF, CDL 85-60-2
CDM85-6FSWPC	**9 925,38**	CDMF85-6FSWSC	**10 602,20**	45	CDLF, CDL 85-60

CDL вертикальные многоступенчатые насосы

CDL F 2 - 2 2A - B ☐

- F: модель из нерж. стали
- Количество ступеней
- 2 уменьшенных рабочих колеса тип А
- Номинальная подача, м³/ч
- 1 уменьшенное рабочих колеса тип В

CDL – Вертикальный многоступенчатый центробежный насос
Материалы насосов:
Диффузор, рабочее колесо всех типов насосов из нерж. стали 304/316L;
Насосы CDL - головная и проточная части из чугуна HT200;
Насосы CDLF - головная и проточная части из нерж. стали 304/316L;
Уплотнение - резина NBR/керамика

☐
F1: исполнение фланец на резьбе
K: режущая муфта, совместное подключение
L: резьбовое соединение труб
Y: исполнение с овальным фланцем

☐
S: стандартное исполнение (прайс) 3ф.
До 3 кВт для 220/380В
От 3 кВт для 380В
D: 1ф. 220В
B: только насосная часть
Q: 3-х фазное, 1500об/мин

Для насосов с однофазными двигателями (220В) цена насосов будет рассчитывается следующим образом:
0,37кВт, 0,55кВт на +10,0 USD;
0,75кВт, 1,1кВт на +14,0 USD;
1,5кВт на +20,0 USD,
2,2кВт на +24,0 USD.

☐
Частота
W: 50Гц (прайс)
L: 60Гц

☐
Проточная часть
S: нерж.сталь SS304 (прайс)
L: нерж.сталь SS316 (+ 30%, к цене насоса из нерж. ст. SS304.)
P: чугун
J: дуплекс нерж.сталь 904L
A: дуплекс нерж.сталь 2507

☐
C: стандартный температурный режим (70 град.С) (прайс)
R: высоко-температурное исполнение (+5 град.С...+120 град.С) (+ 5% к цене стд. насоса)

Насосы с двигателем мощностью ниже 7,5 кВт поставляются с двигателем В14.

Цена насосов с электродвигателем IE3 рассчитывается как цена стандарт.насоса +5%

Цена насосов:
CDLF, CDL1-85T из нерж. стали SS316,+ 30% к цене насоса из нерж. ст. SS304,
CDLF,CDL120-200T из SS316, цена + 25%, к цене насоса из нерж. ст. SS304;

обновление 25.04.2022

Входная, выходная камеры - чугун CI		Входная, выходная камеры -нерж. SS304		Мощность (кВт)
Модель/арт. CDL	Цена розница (USD) с НДС	Модель/арт. CDLF	Цена розница (USD) с НДС	
CDLF,CDL 1				
CDL1-2FSWPC	377,34	CDLF1-2FSWSC	468,81	0,37
CDL1-3FSWPC	410,37	CDLF1-3FSWSC	500,58	0,37
CDL1-4FSWPC	435,78	CDLF1-4FSWSC	527,26	0,37
CDL1-5FSWPC	482,79	CDLF1-5FSWSC	574,27	0,37
CDL1-6FSWPC	541,23	CDLF1-6FSWSC	632,71	0,37
CDL1-7FSWPC	578,08	CDLF1-7FSWSC	669,55	0,37
CDL1-8FSWPC	620,00	CDLF1-8FSWSC	711,48	0,55
CDL1-9FSWPC	640,33	CDLF1-9FSWSC	731,81	0,55
CDL1-10FSWPC	672,09	CDLF1-10FSWSC	763,57	0,55
CDL1-11FSWPC	689,88	CDLF1-11FSWSC	781,36	0,55
CDL1-12FSWPC	750,87	CDLF1-12FSWSC	842,34	0,75
CDL1-13FSWPC	767,38	CDLF1-13FSWSC	858,86	0,75
CDL1-14FSWPC	792,79	CDLF1-14FSWSC	884,27	0,75
CDL1-15FSWPC	809,31	CDLF1-15FSWSC	900,78	0,75
CDL1-16FSWPC	818,20	CDLF1-16FSWSC	908,41	1,1
CDL1-17FSWPC	824,55	CDLF1-17FSWSC	916,03	1,1
CDL1-18FSWPC	860,13	CDLF1-18FSWSC	950,33	1,1
CDL1-19FSWPC	893,16	CDLF1-19FSWSC	984,64	1,1
CDL1-20FSWPC	914,76	CDLF1-20FSWSC	1 004,97	1,1
CDL1-21FSWPC	947,79	CDLF1-21FSWSC	1 039,27	1.1/1.4
CDL1-22FSWPC	1 008,78	CDLF1-22FSWSC	1 100,25	1.1/1.4

CDL1-23FSWPC	**1 016,40**	CDLF1-23FSWSC	**1 106,61**	1.1/1.4
CDL1-24FSWPC	**1 069,76**	CDLF1-24FSWSC	**1 159,97**	1,5
CDL1-25FSWPC	**1 078,65**	CDLF1-25FSWSC	**1 170,13**	1,5
CDL1-26FSWPC	**1 096,44**	CDLF1-26FSWSC	**1 187,92**	1,5
CDL1-27FSWPC	**1 128,20**	CDLF1-27FSWSC	**1 218,41**	1.5/1.8
CDL1-28FSWPC	**1 135,83**	CDLF1-28FSWSC	**1 227,30**	1.5/1.8
CDL1-29FSWPC	**1 144,72**	CDLF1-29FSWSC	**1 236,20**	1.5/1.8
CDL1-30FSWPC	**1 153,61**	CDLF1-30FSWSC	**1 245,09**	1.5/1.8
CDL1-31FSWPC	**1 251,44**	CDLF1-31FSWSC	**1 342,92**	2,2
CDL1-32FSWPC	**1 364,52**	CDLF1-32FSWSC	**1 454,72**	2,2
CDL1-33FSWPC	**1 475,05**	CDLF1-33FSWSC	**1 566,53**	2,2
CDL1-34FSWPC	**1 503,00**	CDLF1-34FSWSC	**1 594,48**	2,2
CDL1-35FSWPC	**1 530,95**	CDLF1-35FSWSC	**1 622,43**	2,2
CDL1-36FSWPC	**1 558,90**	CDLF1-36FSWSC	**1 649,11**	2,2
CDLF,CDL 2				
CDL2-2FSWPC	**364,63**	CDLF2-2FSWSC	**456,11**	0,37
CDL2-3FSWPC	**414,18**	CDLF2-3FSWSC	**504,39**	0,37
CDL2-4FSWPC	**484,06**	CDLF2-4FSWSC	**575,54**	0,55
CDL2-5FSWPC	**512,01**	CDLF2-5FSWSC	**603,49**	0,55
CDL2-6FSWPC	**581,89**	CDLF2-6FSWSC	**673,37**	0,75
CDL2-7FSWPC	**609,84**	CDLF2-7FSWSC	**701,32**	0,75
CDL2-8FSWPC	**631,44**	CDLF2-8FSWSC	**722,91**	1,1
CDL2-9FSWPC	**651,77**	CDLF2-9FSWSC	**743,24**	1,1
CDL2-10FSWPC	**705,13**	CDLF2-10FSWSC	**795,33**	1,1
CDL2-11FSWPC	**724,19**	CDLF2-11FSWSC	**814,39**	1.1/1.4
CDL2-12FSWPC	**781,36**	CDLF2-12FSWSC	**871,56**	1,5
CDL2-13FSWPC	**792,79**	CDLF2-13FSWSC	**884,27**	1,5
CDL2-14FSWPC	**814,39**	CDLF2-14FSWSC	**905,87**	1,5
CDL2-15FSWPC	**848,69**	CDLF2-15FSWSC	**940,17**	1.5/1.8
CDL2-16FSWPC	**872,83**	CDLF2-16FSWSC	**964,31**	2,2
CDL2-17FSWPC	**898,24**	CDLF2-17FSWSC	**988,45**	2,2
CDL2-18FSWPC	**905,87**	CDLF2-18FSWSC	**997,34**	2,2
CDL2-19FSWPC	**940,17**	CDLF2-19FSWSC	**1 031,65**	2,2
CDL2-20FSWPC	**968,12**	CDLF2-20FSWSC	**1 059,60**	2,2
CDL2-21FSWPC	**992,26**	CDLF2-21FSWSC	**1 082,47**	2,2
CDL2-22FSWPC	**1 013,86**	CDLF2-22FSWSC	**1 104,06**	2.2/2.6
CDL2-23FSWPC	**1 096,44**	CDLF2-23FSWSC	**1 187,92**	3
CDL2-24FSWPC	**1 119,31**	CDLF2-24FSWSC	**1 210,79**	3
CDL2-25FSWPC	**1 129,47**	CDLF2-25FSWSC	**1 219,68**	3
CDL2-26FSWPC	**1 138,37**	CDLF2-26FSWSC	**1 229,84**	3
CDLF,CDL 3				
CDL3-2FSWPC	**398,94**	CDLF3-2FSWSC	**490,41**	0,37
CDL3-3FSWPC	**435,78**	CDLF3-3FSWSC	**527,26**	0,37
CDL3-4FSWPC	**477,71**	CDLF3-4FSWSC	**569,18**	0,37
CDL3-5FSWPC	**514,55**	CDLF3-5FSWSC	**606,03**	0,37
CDL3-6FSWPC	**584,43**	CDLF3-6FSWSC	**673,37**	0,55
CDL3-7FSWPC	**604,76**	CDLF3-7FSWSC	**694,96**	0,55
CDL3-8FSWPC	**672,09**	CDLF3-8FSWSC	**763,57**	0,75
CDL3-9FSWPC	**698,78**	CDLF3-9FSWSC	**790,25**	0,75
CDL3-10FSWPC	**741,97**	CDLF3-10FSWSC	**830,91**	0,75
CDL3-11FSWPC	**778,82**	CDLF3-11FSWSC	**869,02**	1,1

CDL3-12FSWPC	**804,23**	CDLF3-12FSWSC	**895,70**	1,1
CDL3-13FSWPC	**829,64**	CDLF3-13FSWSC	**921,11**	1,1
CDL3-14FSWPC	**860,13**	CDLF3-14FSWSC	**950,33**	1,1
CDL3-15FSWPC	**903,33**	CDLF3-15FSWSC	**994,80**	1.1/1.4
CDL3-16FSWPC	**963,04**	CDLF3-16FSWSC	**1 054,52**	1,5
CDL3-17FSWPC	**979,56**	CDLF3-17FSWSC	**1 071,03**	1,5
CDL3-18FSWPC	**1 006,24**	CDLF3-18FSWSC	**1 097,71**	1,5
CDL3-19FSWPC	**1 048,16**	CDLF3-19FSWSC	**1 139,64**	1.5/1.8
CDL3-20FSWPC	**1 086,28**	CDLF3-20FSWSC	**1 177,75**	2,2
CDL3-21FSWPC	**1 109,15**	CDLF3-21FSWSC	**1 199,35**	2,2
CDL3-22FSWPC	**1 140,91**	CDLF3-22FSWSC	**1 232,39**	2,2
CDL3-23FSWPC	**1 173,94**	CDLF3-23FSWSC	**1 265,42**	2,2
CDL3-24FSWPC	**1 206,98**	CDLF3-24FSWSC	**1 297,18**	2,2
CDL3-25FSWPC	**1 238,74**	CDLF3-25FSWSC	**1 330,21**	2,2
CDL3-26FSWPC	**1 278,12**	CDLF3-26FSWSC	**1 369,60**	2,2
CDL3-27FSWPC	**1 337,84**	CDLF3-27FSWSC	**1 429,31**	2.2/2.6
CDL3-28FSWPC	**1 410,26**	CDLF3-28FSWSC	**1 501,73**	2.2/2.6
CDL3-29FSWPC	**1 481,40**	CDLF3-29FSWSC	**1 571,61**	2.2/2.6
CDL3-30FSWPC	**1 577,96**	CDLF3-30FSWSC	**1 668,17**	3
CDL3-31FSWPC	**1 598,29**	CDLF3-31FSWSC	**1 688,49**	3
CDL3-32FSWPC	**1 642,76**	CDLF3-32FSWSC	**1 734,23**	3
CDL3-33FSWPC	**1 687,22**	CDLF3-33FSWSC	**1 778,70**	3
CDL3-34FSWPC	**1 735,50**	CDLF3-34FSWSC	**1 826,98**	3
CDL3-35FSWPC	**1 782,51**	CDLF3-35FSWSC	**1 873,99**	3
CDL3-36FSWPC	**1 830,79**	CDLF3-36FSWSC	**1 921,00**	3
CDLF,CDL 4				
CDL4-2FSWPC	**410,37**	CDLF4-2FSWSC	**500,58**	0,37
CDL4-3FSWPC	**435,78**	CDLF4-3FSWSC	**527,26**	0,55
CDL4-4FSWPC	**517,09**	CDLF4-4FSWSC	**607,30**	0,75
CDL4-5FSWPC	**581,89**	CDLF4-5FSWSC	**673,37**	1,1
CDL4-6FSWPC	**621,27**	CDLF4-6FSWSC	**712,75**	1,1
CDL4-7FSWPC	**712,75**	CDLF4-7FSWSC	**804,23**	1,5
CDL4-8FSWPC	**725,46**	CDLF4-8FSWSC	**815,66**	1,5
CDL4-9FSWPC	**781,36**	CDLF4-9FSWSC	**871,56**	2,2
CDL4-10FSWPC	**800,42**	CDLF4-10FSWSC	**890,62**	2,2
CDL4-11FSWPC	**819,47**	CDLF4-11FSWSC	**909,68**	2,2
CDL4-12FSWPC	**858,86**	CDLF4-12FSWSC	**949,06**	2.2/2.6
CDL4-13FSWPC	**977,01**	CDLF4-13FSWSC	**1 067,22**	3
CDL4-14FSWPC	**983,37**	CDLF4-14FSWSC	**1 074,84**	3
CDL4-15FSWPC	**1 015,13**	CDLF4-15FSWSC	**1 105,34**	3
CDL4-16FSWPC	**1 043,08**	CDLF4-16FSWSC	**1 134,56**	3
CDL4-17FSWPC	**1 195,54**	CDLF4-17FSWSC	**1 287,02**	4
CDL4-18FSWPC	**1 246,36**	CDLF4-18FSWSC	**1 336,57**	4
CDL4-19FSWPC	**1 332,75**	CDLF4-19FSWSC	**1 424,23**	4
CDL4-20FSWPC	**1 396,28**	CDLF4-20FSWSC	**1 487,76**	4
CDL4-21FSWPC	**1 443,29**	CDLF4-21FSWSC	**1 533,49**	4
CDL4-22FSWPC	**1 551,28**	CDLF4-22FSWSC	**1 642,76**	4/4.5
CDLF,CDL 8				
CDL8-2/1FSWPC	**595,86**	CDLF8-2/1FSWSC	**750,87**	0,75
CDL8-2FSWPC	**618,73**	CDLF8-2FSWSC	**773,73**	0,75
CDL8-3FSWPC	**682,26**	CDLF8-3FSWSC	**834,72**	1,1

CDL8-4FSWPC	**748,32**	CDLF8-4FSWSC	**903,33**	1,5
CDL8-5FSWPC	**828,37**	CDLF8-5FSWSC	**983,37**	2,2
CDL8-6FSWPC	**891,89**	CDLF8-6FSWSC	**1 046,89**	2,2
CDL8-7FSWPC	**1 060,87**	CDLF8-7FSWSC	**1 215,87**	3
CDL8-8FSWPC	**1 176,48**	CDLF8-8FSWSC	**1 331,48**	3
CDL8-9FSWPC	**1 345,46**	CDLF8-9FSWSC	**1 500,46**	4
CDL8-10FSWPC	**1 542,39**	CDLF8-10FSWSC	**1 697,39**	4
CDL8-11FSWPC	**1 674,52**	CDLF8-11FSWSC	**1 829,52**	4
CDL8-12FSWPC	**1 749,48**	CDLF8-12FSWSC	**1 903,21**	4/4,5
CDL8-13FSWPC	**1 951,49**	CDLF8-13FSWSC	**2 106,49**	5,5
CDL8-14FSWPC	**2 039,15**	CDLF8-14FSWSC	**2 194,15**	5,5
CDL8-15FSWPC	**2 072,19**	CDLF8-15FSWSC	**2 227,19**	5,5
CDL8-16FSWPC	**2 147,15**	CDLF8-16FSWSC	**2 302,15**	5,5/6
CDL8-17FSWPC	**2 281,82**	CDLF8-17FSWSC	**2 435,55**	7,5
CDL8-18FSWPC	**2 341,53**	CDLF8-18FSWSC	**2 496,53**	7,5
CDL8-19FSWPC	**2 407,60**	CDLF8-19FSWSC	**2 562,60**	7,5
CDL8-20FSWPC	**2 464,77**	CDLF8-20FSWSC	**2 619,77**	7,5
CDLF,CDL 10				
CDL10-1FSWPC	**898,24**	CDLF10-1FSWSC	**1 161,24**	0,75
CDL10-2FSWPC	**910,95**	CDLF10-2FSWSC	**1 171,40**	0,75
CDL10-3FSWPC	**965,58**	CDLF10-3FSWSC	**1 229,84**	1,1
CDL10-4FSWPC	**1 104,06**	CDLF10-4FSWSC	**1 361,98**	1,5
CDL10-5FSWPC	**1 223,49**	CDLF10-5FSWSC	**1 486,49**	2,2
CDL10-6FSWPC	**1 267,96**	CDLF10-6FSWSC	**1 530,95**	2,2
CDL10-7FSWPC	**1 565,26**	CDLF10-7FSWSC	**1 839,68**	3
CDL10-8FSWPC	**1 610,99**	CDLF10-8FSWSC	**1 887,96**	3
CDL10-9FSWPC	**1 717,72**	CDLF10-9FSWSC	**1 992,14**	3
CDL10-10FSWPC	**1 942,59**	CDLF10-10FSWSC	**2 217,02**	4
CDL10-11FSWPC	**1 995,96**	CDLF10-11FSWSC	**2 269,11**	4
CDL10-12FSWPC	**2 044,23**	CDLF10-12FSWSC	**2 316,12**	4
CDL10-13FSWPC	**3 026,33**	CDLF10-13FSWSC	**3 359,20**	5,5
CDL10-14FSWPC	**3 082,23**	CDLF10-14FSWSC	**3 415,10**	5,5
CDL10-15FSWPC	**3 172,44**	CDLF10-15FSWSC	**3 505,31**	5,5
CDL10-16FSWPC	**3 288,05**	CDLF10-16FSWSC	**3 620,93**	5,5
CDL10-17FSWPC	**3 382,07**	CDLF10-17FSWSC	**3 714,94**	7,5
CDL10-18FSWPC	**3 436,70**	CDLF10-18FSWSC	**3 770,84**	7,5
CDL10-19FSWPC	**3 493,88**	CDLF10-19FSWSC	**3 825,48**	7,5
CDL10-20FSWPC	**3 549,78**	CDLF10-20FSWSC	**3 883,92**	7,5
CDL10-21FSWPC	**3 702,24**	CDLF10-21FSWSC	**4 008,43**	7,5
CDL10-22FSWPC	**3 732,73**	CDLF10-22FSWSC	**4 065,60**	7,5
CDLF,CDL 12				
CDL12-2FSWPC	**783,90**	CDLF12-2FSWSC	**954,15**	1,5
CDL12-3FSWPC	**871,56**	CDLF12-3FSWSC	**1 043,08**	2,2
CDL12-4FSWPC	**1 020,21**	CDLF12-4FSWSC	**1 190,46**	3
CDL12-5FSWPC	**1 035,46**	CDLF12-5FSWSC	**1 205,70**	3
CDL12-6FSWPC	**1 218,41**	CDLF12-6FSWSC	**1 389,93**	4
CDL12-7FSWPC	**1 557,63**	CDLF12-7FSWSC	**1 726,61**	5,5
CDL12-8FSWPC	**1 595,75**	CDLF12-8FSWSC	**1 766,00**	5,5
CDL12-9FSWPC	**1 697,39**	CDLF12-9FSWSC	**1 868,91**	5,5
CDL12-10FSWPC	**1 959,11**	CDLF12-10FSWSC	**2 130,63**	7,5
CDL12-11FSWPC	**2 032,80**	CDLF12-11FSWSC	**2 203,05**	7,5

CDL12-12FSWPC	**2 054,40**	CDLF12-12FSWSC	**2 225,92**	7,5
CDL12-13FSWPC	**2 410,14**	CDLF12-13FSWSC	**2 579,12**	11
CDL12-14FSWPC	**2 483,83**	CDLF12-14FSWSC	**2 654,07**	11
CDL12-15FSWPC	**2 557,52**	CDLF12-15FSWSC	**2 729,03**	11
CDL12-16FSWPC	**2 651,53**	CDLF12-16FSWSC	**2 821,78**	11
CDL12-17FSWPC	**2 713,79**	CDLF12-17FSWSC	**2 884,04**	11
CDL12-18FSWPC	**2 776,04**	CDLF12-18FSWSC	**2 947,56**	11
CDLF,CDL 15				
CDL15-1FSWPC	**826,49**	CDLF15-1FSWSC	**1 032,28**	1,1
CDL15-2FSWPC	**918,53**	CDLF15-2FSWSC	**1 074,77**	2,2
CDL15-3FSWPC	**1 142,89**	CDLF15-3FSWSC	**1 299,13**	3
CDL15-4FSWPC	**1 317,67**	CDLF15-4FSWSC	**1 473,94**	4
CDL15-5FSWPC	**1 437,30**	CDLF15-5FSWSC	**1 593,57**	4
CDL15-6FSWPC	**1 730,37**	CDLF15-6FSWSC	**1 886,12**	5,5
CDL15-7FSWPC	**1 748,83**	CDLF15-7FSWSC	**1 904,59**	5,5
CDL15-8FSWPC	**1 953,72**	CDLF15-8FSWSC	**2 111,50**	7,5
CDL15-9FSWPC	**2 069,82**	CDLF15-9FSWSC	**2 253,89**	7,5
CDL15-10FSWPC	**2 393,87**	CDLF15-10FSWSC	**2 627,68**	11
CDL15-11FSWPC	**2 629,84**	CDLF15-11FSWSC	**2 786,09**	11
CDL15-12FSWPC	**2 724,99**	CDLF15-12FSWSC	**2 881,24**	11
CDL15-13FSWPC	**2 821,61**	CDLF15-13FSWSC	**2 977,86**	11
CDL15-14FSWPC	**2 918,23**	CDLF15-14FSWSC	**3 074,47**	11
CDL15-15FSWPC	**3 153,71**	CDLF15-15FSWSC	**3 309,96**	15
CDL15-16FSWPC	**3 272,40**	CDLF15-16FSWSC	**3 428,64**	15
CDL15-17FSWPC	**3 337,48**	CDLF15-17FSWSC	**3 473,82**	15
CDLF,CDL 20				
CDL20-1FSWPC	**1 025,29**	CDLF20-1FSWSC	**1 182,84**	1,1
CDL20-2FSWPC	**1 182,84**	CDLF20-2FSWSC	**1 392,47**	2,2
CDL20-3FSWPC	**1 567,80**	CDLF20-3FSWSC	**1 752,02**	4
CDL20-4FSWPC	**1 852,39**	CDLF20-4FSWSC	**2 036,61**	5,5
CDL20-5FSWPC	**1 968,00**	CDLF20-5FSWSC	**2 150,96**	5,5
CDL20-6FSWPC	**2 234,81**	CDLF20-6FSWSC	**2 419,03**	7,5
CDL20-7FSWPC	**2 295,79**	CDLF20-7FSWSC	**2 478,75**	7,5
CDL20-8FSWPC	**2 617,23**	CDLF20-8FSWSC	**2 790,02**	11
CDL20-9FSWPC	**2 673,13**	CDLF20-9FSWSC	**2 851,00**	11
CDL20-10FSWPC	**2 729,03**	CDLF20-10FSWSC	**2 911,99**	11
CDL20-11FSWPC	**3 014,90**	CDLF20-11FSWSC	**3 197,85**	15
CDL20-12FSWPC	**3 183,87**	CDLF20-12FSWSC	**3 368,10**	15
CDL20-13FSWPC	**3 373,18**	CDLF20-13FSWSC	**3 557,40**	15
CDL20-14FSWPC	**3 562,48**	CDLF20-14FSWSC	**3 746,70**	15
CDL20-15FSWPC	**3 741,62**	CDLF20-15FSWSC	**3 924,57**	18,5
CDL20-16FSWPC	**3 821,66**	CDLF20-16FSWSC	**4 002,08**	18,5
CDL20-17FSWPC	**3 901,71**	CDLF20-17FSWSC	**4 080,85**	18,5
CDLF,CDL 32				
CDL32-10-1FSWPC	**1 402,63**	CDLF32-10-1FSWSC	**1 671,98**	1,5
CDL32-10FSWPC	**1 433,12**	CDLF32-10FSWSC	**1 702,47**	2,2
CDL32-20-2FSWPC	**1 636,40**	CDLF32-20-2FSWSC	**1 948,95**	3
CDL32-20FSWPC	**1 743,13**	CDLF32-20FSWSC	**2 205,59**	4
CDL32-30FSWPC	**2 227,19**	CDLF32-30FSWSC	**2 575,30**	5,5
CDL32-40FSWPC	**2 406,33**	CDLF32-40FSWSC	**2 754,44**	7,5

CDL32-50FSWPC	**2 859,90**	CDLF32-50FSWSC	**3 106,37**	11
CDL32-60FSWPC	**2 993,30**	CDLF32-60FSWSC	**3 214,37**	11
CDL32-70FSWPC	**3 417,65**	CDLF32-70FSWSC	**3 666,66**	15
CDL32-80FSWPC	**3 576,46**	CDLF32-80FSWSC	**3 822,93**	15
CDL32-90FSWPC	**4 038,92**	CDLF32-90FSWSC	**4 287,94**	18,5
CDL32-100FSWPC	**4 225,68**	CDLF32-100FSWSC	**4 474,70**	18,5
CDL32-110FSWPC	**4 885,07**	CDLF32-110FSWSC	**5 106,14**	22
CDL32-120FSWPC	**5 101,06**	CDLF32-120FSWSC	**5 348,81**	22
CDL32-130FSWPC	**6 219,10**	CDLF32-130FSWSC	**6 856,89**	30
CDL32-140FSWPC	**6 395,70**	CDLF32-140FSWSC	**7 076,69**	30
CDL32-150-2FSWPC	**6 724,76**	CDLF32-150-2FSWSC	**7 405,74**	30
CDL32-150FSWPC	**6 724,76**	CDLF32-150FSWSC	**7 405,74**	30
CDL32-160-2FSWPC	**6 860,70**	CDLF32-160-2FSWSC	**7 541,69**	30
CDL32-160FSWPC	**6 860,70**	CDLF32-160FSWSC	**7 541,69**	30
CDLF,CDL 42				
CDL42-10-1FSWPC	**1 548,74**	CDLF42-10-1FSWSC	**2 167,47**	3
CDL42-10FSWPC	**1 654,19**	CDLF42-10FSWSC	**2 271,65**	4
CDL42-20-2FSWPC	**2 558,79**	CDLF42-20-2FSWSC	**2 946,29**	5,5
CDL42-20 FSWPC	**2 588,01**	CDLF42-20 FSWSC	**2 975,51**	7,5
CDL42-30-2FSWPC	**3 345,23**	CDLF42-30-2FSWSC	**3 833,10**	11
CDL42 -30FSWPC	**3 345,23**	CDLF42 -30FSWSC	**3 833,10**	11
CDL42-40-2FSWPC	**4 291,75**	CDLF42-40-2FSWSC	**5 304,34**	15
CDL42-40FSWPC	**4 291,75**	CDLF42-40FSWSC	**5 304,34**	15
CDL42-50-2FSWPC	**4 718,64**	CDLF42-50-2FSWSC	**6 117,46**	18,5
CDL42-50FSWPC	**4 718,64**	CDLF42-50FSWSC	**6 117,46**	18,5
CDL42-60-2FSWPC	**5 328,48**	CDLF42-60-2FSWSC	**6 779,39**	22
CDL42-60 FSWPC	**5 328,48**	CDLF42-60 FSWSC	**6 779,39**	22
CDL42-70-2FSWPC	**6 645,99**	CDLF42-70-2FSWSC	**7 823,74**	30
CDL42-70FSWPC	**6 645,99**	CDLF42-70FSWSC	**7 823,74**	30
CDL42-80-2FSWPC	**6 896,27**	CDLF42-80-2FSWSC	**8 100,71**	30
CDL42-80 FSWPC	**6 896,27**	CDLF42-80 FSWSC	**8 100,71**	30
CDL42-90-2FSWPC	**7 767,84**	CDLF42-90-2FSWSC	**8 490,75**	30
CDL42-90 FSWPC	**8 009,23**	CDLF42-90 FSWSC	**8 730,88**	37
CDL42-100-2FSWPC	**8 319,23**	CDLF42-100-2FSWSC	**9 124,73**	37
CDL42-100 FSWPC	**8 319,23**	CDLF42-100 FSWSC	**9 124,73**	37
CDL42-110-2FSWPC	**10 853,88**	CDLF42-110-2FSWSC	**12 046,88**	45
CDL42-110 FSWPC	**10 853,88**	CDLF42-110 FSWSC	**12 046,88**	45
CDL42-120-2FSWPC	**11 139,74**	CDLF42-120-2FSWSC	**12 356,88**	45
CDL42-120 FSWPC	**11 139,74**	CDLF42-120 FSWSC	**12 356,88**	45
CDL42-130-2FSWPC	**11 425,61**	CDLF42-130-2FSWSC	**12 665,61**	45
CDLF,CDL 65				
CDL65-10-1FSWPC	**1 820,63**	CDLF65-10-1FSWSC	**2 500,34**	4
CDL65-10FSWPC	**2 060,75**	CDLF65-10FSWSC	**2 734,12**	5,5
CDL65-20-2FSWPC	**3 106,37**	CDLF65-20-2FSWSC	**3 431,62**	7,5
CDL65-20-1FSWPC	**3 464,65**	CDLF65-20-1FSWSC	**3 742,89**	11
CDL65-20FSWPC	**3 479,90**	CDLF65-20FSWSC	**3 754,33**	11
CDL65-30-2FSWPC	**4 049,08**	CDLF65-30-2FSWSC	**4 987,98**	15
CDL65-30-1FSWPC	**4 064,33**	CDLF65-30-1FSWSC	**5 000,69**	15
CDL65-30FSWPC	**4 158,35**	CDLF65-30FSWSC	**5 093,43**	18,5
CDL65-40-2FSWPC	**4 497,57**	CDLF65-40-2FSWSC	**5 394,54**	18,5
CDL65-40-1FSWPC	**4 830,44**	CDLF65-40-1FSWSC	**5 724,87**	22

CDL65-40FSWPC	**4 845,69**	CDLF65-40FSWSC	**5 738,85**	22
CDL65-50-2FSWPC	**6 283,89**	CDLF65-50-2FSWSC	**7 183,41**	30
CDL65-50-1FSWPC	**6 287,70**	CDLF65-50-1FSWSC	**7 188,49**	30
CDL65-50FSWPC	**6 294,06**	CDLF65-50FSWSC	**7 193,57**	30
CDL65-60-2FSWPC	**6 968,69**	CDLF65-60-2FSWSC	**7 833,90**	30
CDL65-60-1FSWPC	**7 220,25**	CDLF65-60-1FSWSC	**8 085,46**	37
CDL65-60FSWPC	**7 234,23**	CDLF65-60FSWSC	**8 096,90**	37
CDL65-70-2FSWPC	**7 851,69**	CDLF65-70-2FSWSC	**9 380,10**	37
CDL65-70-1FSWPC	**7 856,77**	CDLF65-70-1FSWSC	**9 397,89**	37
CDL65-70FSWPC	**8 748,66**	CDLF65-70FSWSC	**10 278,35**	45
CDL65-80-2FSWPC	**10 930,11**	CDLF65-80-2FSWSC	**11 571,71**	45
CDL65-80-1FSWPC	**10 940,28**	CDLF65-80-1FSWSC	**11 578,07**	45
CDLF,CDL 85				
CDL85-10-1FSWPC	**2 904,36**	CDLF85-10-1FSWSC	**3 967,77**	5,5
CDL85-10FSWPC	**2 937,40**	CDLF85-10FSWSC	**3 996,99**	7,5
CDL85-20-2FSWPC	**4 426,42**	CDLF85-20-2FSWSC	**5 290,36**	11
CDL85-20FSWPC	**4 534,41**	CDLF85-20FSWSC	**5 398,35**	15
CDL85-30-2FSWPC	**5 408,52**	CDLF85-30-2FSWSC	**5 971,35**	18,5
CDL85-30FSWPC	**5 754,09**	CDLF85-30FSWSC	**6 305,49**	22
CDL85-40-2FSWPC	**6 408,40**	CDLF85-40-2FSWSC	**7 466,73**	30
CDL85-40FSWPC	**6 418,57**	CDLF85-40FSWSC	**7 475,62**	30
CDL85-50-2FSWPC	**7 730,99**	CDLF85-50-2FSWSC	**8 127,39**	37
CDL85-50FSWPC	**7 741,16**	CDLF85-50FSWSC	**8 136,28**	37
CDL85-60-2FSWPC	**9 843,83**	CDLF85-60-2FSWSC	**10 543,88**	45
CDL85-60FSWPC	**9 855,27**	CDLF85-60FSWSC	**10 555,31**	45
CDLF,CDL 120				
CDL120-10FSWPC	по запросу	CDLF120-10FSWSC	по запросу	11
CDL120-20-2FSWPC		CDLF120-20-2FSWSC		15
CDL120-20-1FSWPC		CDLF120-20-1FSWSC		18,5
CDL120-20FSWPC		CDLF120-20FSWSC		22
CDL120-30-2FSWPC		CDLF120-30-2FSWSC		30
CDL120-30-1FSWPC		CDLF120-30-1FSWSC		30
CDL120-30FSWPC		CDLF120-30FSWSC		30
CDL120-40-2FSWPC		CDLF120-40-2FSWSC		37
CDL120-40-1FSWPC		CDLF120-40-1FSWSC		37
CDL120-40FSWPC		CDLF120-40FSWSC		45
CDL120-50-2FSWPC		CDLF120-50-2FSWSC		45
CDL120-50-1FSWPC		CDLF120-50-1FSWSC		45
CDL120-50FSWPC		CDLF120-50FSWSC		55
CDL120-60-2FSWPC		CDLF120-60-2FSWSC		55
CDL120-60-1FSWPC		CDLF120-60-1FSWSC		55
CDL120-60FSWPC		CDLF120-60FSWSC		75
CDL120-70-2FSWPC		CDLF120-70-2FSWSC		75
CDL120-70-1FSWPC		CDLF120-70-1FSWSC		75
CDL120-70FSWPC		CDLF120-70FSWSC		75
CDLF,CDL 150				
CDL150-10-1FSWPC		CDLF150-10-1FSWSC		11
CDL150-10FSWPC		CDLF150-10FSWSC		15
CDL150-20-2FSWPC		CDLF150-20-2FSWSC		18,5
CDL150-20-1FSWPC		CDLF150-20-1FSWSC		22

CDL150-20FSWPC		CDLF150-20FSWSC		30
CDL150-30-2FSWPC		CDLF150-30-2FSWSC		30
CDL150-30-1FSWPC		CDLF150-30-1FSWSC		37
CDL150-30FSWPC		CDLF150-30FSWSC		37
CDL150-40-2FSWPC	по запросу	CDLF150-40-2FSWSC	по запросу	45
CDL150-40-1FSWPC		CDLF150-40-1FSWSC		45
CDL150-40FSWPC		CDLF150-40FSWSC		55
CDL150-50-2FSWPC		CDLF150-50-2FSWSC		55
CDL150-50-1FSWPC		CDLF150-50-1FSWSC		75
CDL150-50FSWPC		CDLF150-50FSWSC		75
CDL150-60-2FSWPC		CDLF150-60-2FSWSC		75
CDL150-60-1FSWPC		CDLF150-60-1FSWSC		75
CDL150-60FSWPC		CDLF150-60FSWSC		75
CDLF,CDL 200				
CDL200-10-BFSWPC		CDLF200-10-BFSWSC		18,5
CDL200-10-AFSWPC		CDLF200-10-AFSWSC		22
CDL200-10FSWPC		CDLF200-10FSWSC		30
CDL200-20-2BFSWPC		CDLF200-20-2BFSWSC		37
CDL200-20-2AFSWPC		CDLF200-20-2AFSWSC		45
CDL200-20-AFSWPC		CDLF200-20-AFSWSC		55
CDL200-20FSWPC		CDLF200-20FSWSC		55
CDL200-30-2BFSWPC		CDLF200-30-2BFSWSC		75
CDL200-30-A-BFSWPC	по запросу	CDLF200-30-A-BFSWSC	по запросу	75
CDL200-30-2AFSWPC		CDLF200-30-2AFSWSC		75
CDL200-30-BFSWPC		CDLF200-30-BFSWSC		75
CDL200-30-AFSWPC		CDLF200-30-AFSWSC		75
CDL200-30FSWPC		CDLF200-30FSWSC		90
CDL200-40-2BFSWPC		CDLF200-40-2BFSWSC		90
CDL200-40-2AFSWPC		CDLF200-40-2AFSWSC		110
CDL200-40-AFSWPC		CDLF200-40-AFSWSC		110
CDL200-40FSWPC		CDLF200-40FSWSC		110

CDLKF, CDLK

Полупогружные многоступенчатые насосы

CDLK F 32-120 / 12 - 2

- F: модель из нерж. стали
- Количество ступеней x10
- Количество рабочих колёс
- Номинальная подача, м³/ч
- Количество уменьшенных колёс

CDLK – Вертикальный многоступенчатый полупогружной центробежный насос
Материалы насосов:
Диффузор, рабочее колесо всех типов насосов из нерж. стали 304/316L;
Насосы CDLK - головная часть из чугуна HT200;
Насосы CDLKF - головная часть из нерж. стали 304/316L;

Цена насосов с электродвигателем IE3 рассчитывается как цена стандарт.насоса +5%

S: стандартное исполнение (прайс) 3ф.
До 3 кВт для 220/380В
От 3 кВт для 380В
D: 1ф. 220В
B: только насосная часть
Q: 3-х фазное, 1500об/мин

Для насосов с однофазными двигателями (220В) цена насосов будет рассчитывается следующим образом:
0,37кВт, 0,55кВт на +10,0 USD;
0,75кВт, 1,1кВт на +14,0 USD;
1,5кВт на +20,0 USD,
2,2кВт на +24,0 USD.

Частота
W: 50Гц (прайс)
L: 60Гц

Проточная часть
S: нерж.сталь SS304 (прайс)
L: нерж.сталь SS316 (+ 30%, к цене насоса из нерж. ст. SS304.)
P: чугун
J: дуплекс нерж.сталь 904L
A: дуплекс нерж.сталь 2507

C: стандартный температурный режим (-15 град.С...+70 град.С) (прайс)
R: высоко-температурное исполнение (-15 град.С...+105 град.С) (+ 5% к цене стд. насоса)

обновление 28.04.2022

Входная,выходная камеры - чугун		Входная,выходная камеры -нерж. SS304		Мощность (кВт)
Артикул	Цена розница (USD) с НДС	Артикул	Цена розница (USD) с НДС	
CDLK(F), CDLK1				
CDLK1-20/2SWPC	**404,44**	CDLKF1-20/2SWSC	**502,51**	0,37
CDLK1-30/3SWPC	**439,67**	CDLKF1-30/3SWSC	**537,74**	0,37
CDLK1-40/4SWPC	**468,26**	CDLKF1-40/4SWSC	**566,32**	0,37
CDLK1-50/5SWPC	**519,50**	CDLKF1-50/5SWSC	**617,56**	0,37
CDLK1-60/6SWPC	**581,52**	CDLKF1-60/6SWSC	**679,59**	0,37
CDLK1-70/7SWPC	**621,43**	CDLKF1-70/7SWSC	**719,50**	0,37
CDLK1-80/8SWPC	**666,74**	CDLKF1-80/8SWSC	**764,80**	0,55
CDLK1-90/9SWPC	**689,39**	CDLKF1-90/9SWSC	**787,46**	0,55
CDLK1-100/10SWPC	**723,37**	CDLKF1-100/10SWSC	**821,43**	0,55
CDLK1-110/11SWPC	**741,98**	CDLKF1-110/11SWSC	**840,04**	0,55
CDLK1-120/12SWPC	**808,05**	CDLKF1-120/12SWSC	**906,11**	0,75
CDLK1-130/13SWPC	**825,31**	CDLKF1-130/13SWSC	**923,37**	0,75

CDLK1-140/14SWPC	**853,35**	CDLKF1-140/14SWSC	**951,42**	0,75
CDLK1-150/15SWPC	**870,61**	CDLKF1-150/15SWSC	**968,68**	0,75
CDLK1-160/16SWPC	**879,24**	CDLKF1-160/16SWSC	**977,31**	1,1
CDLK1-170/17SWPC	**887,33**	CDLKF1-170/17SWSC	**985,40**	1,1
CDLK1-180/18SWPC	**924,55**	CDLKF1-180/18SWSC	**1 022,61**	1,1
CDLK1-190/19SWPC	**961,23**	CDLKF1-190/19SWSC	**1 059,29**	1,1
CDLK1-200/20SWPC	**983,88**	CDLKF1-200/20SWSC	**1 081,94**	1,1
CDLK1-210/21SWPC	**1 019,94**	CDLKF1-210/21SWSC	**1 118,00**	1.1/1.4
CDLK1-220/22SWPC	**1 086,28**	CDLKF1-220/22SWSC	**1 184,34**	1.1/1.4
CDLK1-230/23SWPC	**1 093,90**	CDLKF1-230/23SWSC	**1 191,97**	1.1/1.4
CDLK1-240/24SWPC	**1 150,00**	CDLKF1-240/24SWSC	**1 248,06**	1,5
CDLK1-250/25SWPC	**1 160,79**	CDLKF1-250/25SWSC	**1 258,85**	1,5
CDLK1-260/26SWPC	**1 179,66**	CDLKF1-260/26SWSC	**1 277,73**	1,5
CDLK1-270/27SWPC	**1 213,50**	CDLKF1-270/27SWSC	**1 311,56**	1.5/1.8
CDLK1-280/28SWPC	**1 222,67**	CDLKF1-280/28SWSC	**1 320,73**	1.5/1.8
CDLK1-290/29SWPC	**1 231,84**	CDLKF1-290/29SWSC	**1 329,90**	1.5/1.8
CDLK1-300/30SWPC	**1 241,01**	CDLKF1-300/30SWSC	**1 339,07**	1.5/1.8
CDLK1-310/31SWPC	**1 346,32**	CDLKF1-310/31SWSC	**1 444,39**	2,2
CDLK1-320/32SWPC	**1 467,68**	CDLKF1-320/32SWSC	**1 565,74**	2,2
CDLK1-330/33SWPC	**1 588,49**	CDLKF1-330/33SWSC	**1 686,56**	2,2
CDLK1-340/34SWPC	**1 618,16**	CDLKF1-340/34SWSC	**1 716,22**	2,2
CDLK1-350/35SWPC	**1 647,82**	CDLKF1-350/35SWSC	**1 745,89**	2,2
CDLK1-360/36SWPC	**1 677,49**	CDLKF1-360/36SWSC	**1 775,55**	2,2
CDLK(F), CDLK2				
CDLK2-20/2SWPC	**391,13**	CDLKF2-20/2SWSC	**489,19**	0,37
CDLK2-30/3SWPC	**445,06**	CDLKF2-30/3SWSC	**543,13**	0,37
CDLK2-40/4SWPC	**520,03**	CDLKF2-40/4SWSC	**618,10**	0,55
CDLK2-50/5SWPC	**549,70**	CDLKF2-50/5SWSC	**647,76**	0,55
CDLK2-60/6SWPC	**626,29**	CDLKF2-60/6SWSC	**724,35**	0,75
CDLK2-70/7SWPC	**655,95**	CDLKF2-70/7SWSC	**754,02**	0,75
CDLK2-80/8SWPC	**678,60**	CDLKF2-80/8SWSC	**776,67**	1,1
CDLK2-90/9SWPC	**701,26**	CDLKF2-90/9SWSC	**799,32**	1,1
CDLK2-100/10SWPC	**758,43**	CDLKF2-100/10SWSC	**856,49**	1,1
CDLK2-110/11SWPC	**778,06**	CDLKF2-110/11SWSC	**876,12**	1.1/1.4
CDLK2-120/12SWPC	**839,33**	CDLKF2-120/12SWSC	**937,40**	1,5
CDLK2-130/13SWPC	**853,35**	CDLKF2-130/13SWSC	**951,42**	1,5
CDLK2-140/14SWPC	**876,01**	CDLKF2-140/14SWSC	**974,07**	1,5
CDLK2-150/15SWPC	**913,62**	CDLKF2-150/15SWSC	**1 011,68**	1.5/1.8
CDLK2-160/16SWPC	**938,96**	CDLKF2-160/16SWSC	**1 037,03**	2,2
CDLK2-170/17SWPC	**965,39**	CDLKF2-170/17SWSC	**1 063,46**	2,2
CDLK2-180/18SWPC	**974,59**	CDLKF2-180/18SWSC	**1 072,65**	2,2
CDLK2-190/19SWPC	**1 011,39**	CDLKF2-190/19SWSC	**1 109,45**	2,2
CDLK2-200/20SWPC	**1 042,13**	CDLKF2-200/20SWSC	**1 140,19**	2,2
CDLK2-210/21SWPC	**1 066,40**	CDLKF2-210/21SWSC	**1 164,46**	2,2
CDLK2-220/22SWPC	**1 091,04**	CDLKF2-220/22SWSC	**1 189,10**	2.2/2.6
CDLK2-230/23SWPC	**1 179,12**	CDLKF2-230/23SWSC	**1 277,19**	3

CDLK2-240/24SWPC	**1 203,93**	CDLKF2-240/24SWSC	**1 302,00**	3
CDLK2-250/25SWPC	**1 214,18**	CDLKF2-250/25SWSC	**1 312,25**	3
CDLK2-260/26SWPC	**1 224,43**	CDLKF2-260/26SWSC	**1 322,49**	3
CDLK(F), CDLK3				
CDLK3-20/2SWPC	**428,96**	CDLKF3-20/2SWSC	**527,02**	0,37
CDLK3-30/3SWPC	**468,26**	CDLKF3-30/3SWSC	**566,32**	0,37
CDLK3-40/4SWPC	**513,56**	CDLKF3-40/4SWSC	**611,63**	0,37
CDLK3-50/5SWPC	**553,47**	CDLKF3-50/5SWSC	**651,54**	0,37
CDLK3-60/6SWPC	**626,83**	CDLKF3-60/6SWSC	**724,89**	0,55
CDLK3-70/7SWPC	**649,48**	CDLKF3-70/7SWSC	**747,54**	0,55
CDLK3-80/8SWPC	**723,37**	CDLKF3-80/8SWSC	**821,43**	0,75
CDLK3-90/9SWPC	**751,42**	CDLKF3-90/9SWSC	**849,48**	0,75
CDLK3-100/10SWPC	**796,72**	CDLKF3-100/10SWSC	**894,79**	0,75
CDLK3-110/11SWPC	**836,63**	CDLKF3-110/11SWSC	**934,70**	1,1
CDLK3-120/12SWPC	**864,68**	CDLKF3-120/12SWSC	**962,75**	1,1
CDLK3-130/13SWPC	**893,27**	CDLKF3-130/13SWSC	**991,33**	1,1
CDLK3-140/14SWPC	**925,55**	CDLKF3-140/14SWSC	**1 023,62**	1,1
CDLK3-150/15SWPC	**971,32**	CDLKF3-150/15SWSC	**1 069,39**	1.1/1.4
CDLK3-160/16SWPC	**1 036,33**	CDLKF3-160/16SWSC	**1 134,40**	1,5
CDLK3-170/17SWPC	**1 053,45**	CDLKF3-170/17SWSC	**1 151,52**	1,5
CDLK3-180/18SWPC	**1 082,95**	CDLKF3-180/18SWSC	**1 181,01**	1,5
CDLK3-190/19SWPC	**1 127,74**	CDLKF3-190/19SWSC	**1 225,81**	1.5/1.8
CDLK3-200/20SWPC	**1 169,61**	CDLKF3-200/20SWSC	**1 267,68**	2,2
CDLK3-210/21SWPC	**1 193,15**	CDLKF3-210/21SWSC	**1 291,21**	2,2
CDLK3-220/22SWPC	**1 227,94**	CDLKF3-220/22SWSC	**1 326,00**	2,2
CDLK3-230/23SWPC	**1 262,72**	CDLKF3-230/23SWSC	**1 360,79**	2,2
CDLK3-240/24SWPC	**1 297,78**	CDLKF3-240/24SWSC	**1 395,85**	2,2
CDLK3-250/25SWPC	**1 332,84**	CDLKF3-250/25SWSC	**1 430,90**	2,2
CDLK3-260/26SWPC	**1 376,26**	CDLKF3-260/26SWSC	**1 474,32**	2,2
CDLK3-270/27SWPC	**1 440,51**	CDLKF3-270/27SWSC	**1 538,58**	2.2/2.6
CDLK3-280/28SWPC	**1 517,35**	CDLKF3-280/28SWSC	**1 615,41**	2.2/2.6
CDLK3-290/29SWPC	**1 593,69**	CDLKF3-290/29SWSC	**1 691,75**	2.2/2.6
CDLK3-300/30SWPC	**1 697,74**	CDLKF3-300/30SWSC	**1 795,80**	3
CDLK3-310/31SWPC	**1 720,63**	CDLKF3-310/31SWSC	**1 818,70**	3
CDLK3-320/32SWPC	**1 768,91**	CDLKF3-320/32SWSC	**1 866,97**	3
CDLK3-330/33SWPC	**1 817,18**	CDLKF3-330/33SWSC	**1 915,24**	3
CDLK3-340/34SWPC	**1 868,24**	CDLKF3-340/34SWSC	**1 966,30**	3
CDLK3-350/35SWPC	**1 919,29**	CDLKF3-350/35SWSC	**2 017,36**	3
CDLK3-360/36SWPC	**1 970,36**	CDLKF3-360/36SWSC	**2 068,42**	3
CDLK(F), CDLK4				
CDLK4-20/2SWPC	**440,21**	CDLKF4-20/2SWSC	**538,27**	0,37
CDLK4-30/3SWPC	**468,26**	CDLKF4-30/3SWSC	**566,32**	0,55
CDLK4-40/4SWPC	**555,09**	CDLKF4-40/4SWSC	**653,16**	0,75
CDLK4-50/5SWPC	**625,75**	CDLKF4-50/5SWSC	**723,81**	1,1
CDLK4-60/6SWPC	**668,90**	CDLKF4-60/6SWSC	**766,96**	1,1

CDLK4-70/7SWPC	**767,35**	CDLKF4-70/7SWSC	**865,42**	1,5
CDLK4-80/8SWPC	**780,00**	CDLKF4-80/8SWSC	**878,07**	1,5
CDLK4-90/9SWPC	**839,87**	CDLKF4-90/9SWSC	**937,94**	2,2
CDLK4-100/10SWPC	**860,91**	CDLKF4-100/10SWSC	**958,97**	2,2
CDLK4-110/11SWPC	**881,40**	CDLKF4-110/11SWSC	**979,47**	2,2
CDLK4-120/12SWPC	**922,74**	CDLKF4-120/12SWSC	**1 020,80**	2.2/2.6
CDLK4-130/13SWPC	**1 050,34**	CDLKF4-130/13SWSC	**1 148,41**	3
CDLK4-140/14SWPC	**1 058,31**	CDLKF4-140/14SWSC	**1 156,37**	3
CDLK4-150/15SWPC	**1 091,75**	CDLKF4-150/15SWSC	**1 189,81**	3
CDLK4-160/16SWPC	**1 123,03**	CDLKF4-160/16SWSC	**1 221,10**	3
CDLK4-170/17SWPC	**1 286,79**	CDLKF4-170/17SWSC	**1 384,85**	4
CDLK4-180/18SWPC	**1 340,93**	CDLKF4-180/18SWSC	**1 438,99**	4
CDLK4-190/19SWPC	**1 434,24**	CDLKF4-190/19SWSC	**1 532,30**	4
CDLK4-200/20SWPC	**1 502,74**	CDLKF4-200/20SWSC	**1 600,80**	4
CDLK4-210/21SWPC	**1 552,90**	CDLKF4-210/21SWSC	**1 650,96**	4
CDLK4-220/22SWPC	**1 670,43**	CDLKF4-220/22SWSC	**1 768,49**	4/4.5
CDLK(F), CDLK8				
CDLK8-20/2SWPC	**665,24**	CDLKF8-20/2SWSC	**844,63**	0,75
CDLK8-30/3SWPC	**732,39**	CDLKF8-30/3SWSC	**911,79**	1,1
CDLK8-40/4SWPC	**805,21**	CDLKF8-40/4SWSC	**984,61**	1,5
CDLK8-50/5SWPC	**890,96**	CDLKF8-50/5SWSC	**1 070,35**	2,2
CDLK8-60/6SWPC	**960,54**	CDLKF8-60/6SWSC	**1 139,96**	2,2
CDLK8-70/7SWPC	**1 141,76**	CDLKF8-70/7SWSC	**1 321,16**	3
CDLK8-80/8SWPC	**1 266,35**	CDLKF8-80/8SWSC	**1 445,75**	3
CDLK8-90/9SWPC	**1 447,91**	CDLKF8-90/9SWSC	**1 627,31**	4
CDLK8-100/10SWPC	**1 660,62**	CDLKF8-100/10SWSC	**1 840,02**	4
CDLK8-110/11SWPC	**1 801,93**	CDLKF8-110/11SWSC	**1 981,34**	4
CDLK8-120/12SWPC	**1 882,88**	CDLKF8-120/12SWSC	**2 062,29**	4/4.5
CDLK8-130/13SWPC	**2 100,73**	CDLKF8-130/13SWSC	**2 280,12**	5,5
CDLK8-140/14SWPC	**2 196,74**	CDLKF8-140/14SWSC	**2 376,13**	5,5
CDLK8-150/15SWPC	**2 231,79**	CDLKF8-150/15SWSC	**2 411,21**	5,5
CDLK8-160/16SWPC	**2 311,62**	CDLKF8-160/16SWSC	**2 491,01**	5,5
CDLK8-170/17SWPC	**2 456,17**	CDLKF8-170/17SWSC	**2 635,58**	7,5
CDLK8-180/18SWPC	**2 520,89**	CDLKF8-180/18SWSC	**2 700,27**	7,5
CDLK8-190/19SWPC	**2 593,16**	CDLKF8-190/19SWSC	**2 772,58**	7,5
CDLK8-200/20SWPC	**2 654,11**	CDLKF8-200/20SWSC	**2 833,51**	7,5
CDLK(F), CDLK15				
CDLK15-20/2SWPC	**988,88**	CDLKF15-20/2SWSC	**1 168,23**	2,2
CDLK15-30/3SWPC	**1 230,73**	CDLKF15-30/3SWSC	**1 410,12**	3
CDLK15-40/4SWPC	**1 418,79**	CDLKF15-40/4SWSC	**1 598,17**	4
CDLK15-50/5SWPC	**1 512,77**	CDLKF15-50/5SWSC	**1 692,13**	4
CDLK15-60/6SWPC	**1 863,41**	CDLKF15-60/6SWSC	**2 042,76**	5,5
CDLK15-70/7SWPC	**1 890,82**	CDLKF15-70/7SWSC	**2 070,21**	5,5
CDLK15-80/8SWPC	**2 103,75**	CDLKF15-80/8SWSC	**2 283,14**	7,5
CDLK15-90/9SWPC	**2 151,54**	CDLKF15-90/9SWSC	**2 330,93**	7,5
CDLK15-100/10SWPC	**2 577,84**	CDLKF15-100/10SWSC	**2 757,23**	11

CDLK15-110/11SWPC	**2 831,96**	CDLKF15-110/11SWSC	**3 011,31**	11
CDLK15-120/12SWPC	**2 934,09**	CDLKF15-120/12SWSC	**3 113,44**	11
CDLK15-130/13SWPC	**2 939,67**	CDLKF15-130/13SWSC	**3 119,02**	11
CDLK15-140/14SWPC	**3 074,32**	CDLKF15-140/14SWSC	**3 253,71**	11
CDLK15-150/15SWPC	**3 395,96**	CDLKF15-150/15SWSC	**3 575,35**	15
CDLK15-160/16SWPC	**3 523,53**	CDLKF15-160/16SWSC	**3 702,92**	15
CDLK15-170/17SWPC	**3 679,06**	CDLKF15-170/17SWSC	**3 847,22**	15
CDLK(F), CDLK20				
CDLK20-20/2SWPC	**1 272,87**	CDLKF20-20/2SWSC	**1 462,88**	2,2
CDLK20-30/3SWPC	**1 687,64**	CDLKF20-30/3SWSC	**1 877,64**	4
CDLK20-40/4SWPC	**1 994,53**	CDLKF20-40/4SWSC	**2 184,50**	5,5
CDLK20-50/5SWPC	**2 118,04**	CDLKF20-50/5SWSC	**2 308,03**	5,5
CDLK20-60/6SWPC	**2 405,52**	CDLKF20-60/6SWSC	**2 595,50**	7,5
CDLK20-70/7SWPC	**2 470,78**	CDLKF20-70/7SWSC	**2 660,75**	7,5
CDLK20-80/8SWPC	**2 818,12**	CDLKF20-80/8SWSC	**3 008,13**	11
CDLK20-90/9SWPC	**2 878,26**	CDLKF20-90/9SWSC	**3 068,26**	11
CDLK20-100/10SWPC	**2 938,40**	CDLKF20-100/10SWSC	**3 128,40**	11
CDLK20-110/11SWPC	**3 245,39**	CDLKF20-110/11SWSC	**3 435,38**	15
CDLK20-120/12SWPC	**3 429,21**	CDLKF20-120/12SWSC	**3 619,20**	15
CDLK20-130/13SWPC	**3 633,08**	CDLKF20-130/13SWSC	**3 823,07**	15
CDLK20-140/14SWPC	**3 836,96**	CDLKF20-140/14SWSC	**4 026,94**	15
CDLK20-150/15SWPC	**4 029,08**	CDLKF20-150/15SWSC	**4 219,08**	18,5
CDLK20-160/16SWPC	**4 115,59**	CDLKF20-160/16SWSC	**4 305,58**	18,5
CDLK20-170/17SWPC	**4 202,10**	CDLKF20-170/17SWSC	**4 392,08**	18,5
CDLK(F), CDLK32				
CDLK32-10-1/1-1SWPC	**1 517,50**	CDLKF32-10-1/1-1SWSC	**1 803,79**	1,5
CDLK32-10/1SWPC	**1 551,42**	CDLKF32-10/1SWSC	**1 837,71**	2,2
CDLK32-20/2-2SWPC	**1 816,96**	CDLKF32-20/2-2SWSC	**2 103,24**	3
CDLK32-20/2SWPC	**2 094,47**	CDLKF32-20/2SWSC	**2 380,76**	4
CDLK32-30/3SWPC	**2 493,12**	CDLKF32-30/3SWSC	**2 779,41**	5,5
CDLK32-40/4SWPC	**2 688,23**	CDLKF32-40/4SWSC	**2 974,52**	7,5
CDLK32-50/5SWPC	**3 067,70**	CDLKF32-50/5SWSC	**3 353,99**	11
CDLK32-60/6SWPC	**3 184,50**	CDLKF32-60/6SWSC	**3 470,79**	11
CDLK32-70/7SWPC	**3 672,21**	CDLKF32-70/7SWSC	**3 958,50**	15
CDLK32-80/8SWPC	**3 841,99**	CDLKF32-80/8SWSC	**4 128,28**	15
CDLK32-90/9SWPC	**4 344,31**	CDLKF32-90/9SWSC	**4 630,60**	18,5
CDLK32-100/10SWPC	**4 544,37**	CDLKF32-100/10SWSC	**4 830,66**	18,5
CDLK32-110/11SWPC	**5 227,28**	CDLKF32-110/11SWSC	**5 513,57**	22
CDLK32-120/12SWPC	**5 488,98**	CDLKF32-120/12SWSC	**5 775,27**	22
CDLK32-130/13SWPC	**7 117,03**	CDLKF32-130/13SWSC	**7 403,32**	30
CDLK32-140/14SWPC	**7 354,94**	CDLKF32-140/14SWSC	**7 641,23**	30
CDLK(F), CDLK42				
CDLK42-10/1-1SWPC	**2 043,58**	CDLKF42-10/1-1SWSC	**2 339,30**	3
CDLK42-10/1SWPC	**2 156,91**	CDLKF42-10/1SWSC	**2 452,64**	4
CDLK42-20/2-2SWPC	**2 885,67**	CDLKF42-20/2-2SWSC	**3 181,39**	5,5
CDLK42-20 /2 SWPC	**2 916,61**	CDLKF42-20 /2 SWSC	**3 212,33**	7,5

CDLK42-30/3-2SWPC	**3 841,75**	CDLKF42-30/3-2SWSC	**4 137,47**	11
CDLK42 -30/3SWPC	**3 841,75**	CDLKF42 -30/3SWSC	**4 137,47**	11
CDLK42-40/4-2SWPC	**5 431,42**	CDLKF42-40/4-2SWSC	**5 727,15**	15
CDLK42-40/4SWPC	**5 431,42**	CDLKF42-40/4SWSC	**5 727,15**	15
CDLK42-50/5-2SWPC	**6 310,07**	CDLKF42-50/5-2SWSC	**6 605,79**	18,5
CDLK42-50/5SWPC	**6 310,07**	CDLKF42-50/5SWSC	**6 605,79**	18,5
CDLK42-60/6-2SWPC	**7 023,52**	CDLKF42-60/6-2SWSC	**7 319,24**	22
CDLK42-60 /6 SWPC	**7 023,52**	CDLKF42-60 /6 SWSC	**7 319,24**	22
CDLK42-70/7-2SWPC	**8 153,33**	CDLKF42-70/7-2SWSC	**8 449,06**	30
CDLK42-70/7SWPC	**8 153,33**	CDLKF42-70/7SWSC	**8 449,06**	30
CDLK42-80/8-2SWPC	**8 451,26**	CDLKF42-80/8-2SWSC	**8 746,98**	30
CDLK42-80 /8SWPC	**8 451,26**	CDLKF42-80 /8SWSC	**8 746,98**	30
CDLK42-90/9-2SWPC	**8 873,00**	CDLKF42-90/9-2SWSC	**9 168,72**	30
CDLK42-90 /9 SWPC	**9 132,01**	CDLKF42-90 /9 SWSC	**9 427,73**	37
CDLK42-100/10-2SWPC	**9 557,54**	CDLKF42-100/10-2SWSC	**9 853,27**	37
CDLK42-100/10 SWPC	**9 557,54**	CDLKF42-100/10 SWSC	**9 853,27**	37
CDLK42-110/11-2SWPC	**12 712,56**	CDLKF42-110/11-2SWSC	**13 008,28**	45
CDLK42-110/11 SWPC	**12 712,56**	CDLKF42-110/11 SWSC	**13 008,28**	45
CDLK42-120/12-2SWPC	**13 048,33**	CDLKF42-120/12-2SWSC	**13 344,06**	45
CDLK42-120 /12SWPC	**13 048,33**	CDLKF42-120 /12SWSC	**13 344,06**	45
CDLK42-130/13-2SWPC	**13 381,41**	CDLKF42-130/13-2SWSC	**13 677,13**	45

CNP Насосное оборудование

aikon насосное оборудование

CHL,CHLF(T) горизонтальные многоступенчатые центробежные насосы

CHLF(T) 4 30 □ □ □ □ □

Количество ступеней X 10

Номинальная подача, м³/ч

L: резьбовое соединение труб

S: стандартное исполнение (прайс) 3ф.
До 3 кВт для 220/380В
От 3 кВт для 380В
D: 1ф. 220В (+10% к прайсу)

Частота
W: 50Гц (прайс)
L: 60Гц

Проточная часть
S: нерж.сталь SS304 (прайс)
L: нерж.сталь SS316 (+ 30%, к цене насоса из нерж. ст. SS304.)
P: чугун

CHL - горизонтальный многоступенчатый центробежный насос, проточная часть из нерж. стали
CHLF- тип ступени
CHLF(T) – входной и выходной патрубки выполнены из чугуна

C: стандартный температурный режим (70 град.С) (прайс)
R: высоко-температурное исполнение (+5 град.С…+105 град.С) (+ 5% к цене стд. насоса)

Если температура окружающей среды выше 50 град. С, двигатель должен быть спец. Изготовления, стоимость которого +10% к цене стандарт. насоса/двигателя.

Максимальная мощность однофазного двигателя P1=2,4 кВт.

обновление 12.08.2021

Горизонтальные многоступенчатые центробежные насосы CHL 2 - 20

Проточн.часть -нерж. SS304		Мощность (кВт)
Артикул	Цена розница (USD) с НДС	
CHL 2-10LSWSC	**221,07**	0,37
CHL 2-20LSWSC	**256,64**	0,37
CHL 2-30LSWSC	**266,81**	0,37
CHL 2-40LSWSC	**313,81**	0,55
CHL 2-50LSWSC	**377,34**	0,55
CHL 2-60LSWSC	**387,50**	0,75

Проточн.часть -нерж. SS304		Мощность (кВт)
Артикул	Цена розница (USD) с НДС	
CHL 4-10LSWSC	**261,72**	0,37
CHL 4-20LSWSC	**264,26**	0,37
CHL 4-30LSWSC	**296,03**	0,55
CHL 4-40LSWSC	**360,82**	0,75

Проточн.часть -нерж. SS304		Мощность (кВт)
Артикул	Цена розница (USD) с НДС	
CHL 8-10LSWSC	**565,37**	0,75
CHL 8-20LSWSC	**588,24**	0,75

Проточн.часть -нерж. SS304		Мощность (кВт)
Артикул	Цена розница (USD) с НДС	
CHL12-10LSWSC	**598,41**	0,75
CHL12-20LSWSC	**635,25**	1,2

CHL 8-30LSWSC	**633,98**	1,1
CHL 8-40LSWSC	**661,93**	1,5
CHL 8-50LSWSC	**785,17**	2,2

Проточн.часть -нерж. SS304		Мощность (кВт)
Артикул	Цена розница (USD) с НДС	
CHL 15-10LSWSC	**709,57**	1,1
CHL 15-20LSWSC	**770,60**	2,2
CHL 15-30LSWSC	**940,74**	3

CHL12-30LSWSC	**795,33**	1,8
CHL12-40LSWSC	**872,83**	2,4
CHL12-50LSWSC	**1025,29**	3

Проточн.часть -нерж. SS304		Мощность (кВт)
Артикул	Цена розница (USD) с НДС	
CHL20-10LSWSC	**731,81**	1,1
CHL20-20LSWSC	**805,50**	2,2
CHL20-30LSWSC	**1129,47**	4

Горизонтальные многоступенчатые центробежные насосы CHLF(T) 2 - 20				
CHLF патрубки -нерж. SS304		CHLF(T) патрубки - чугун		Мощность (кВт)
Артикул	Цена розница (USD) с НДС	Артикул	Цена розница (USD) с НДС	
CHLF2-20LSWSC	**228,87**	CHLFT2-20LSWPC	**211,65**	0,37
CHLF2-30LSWSC	**249,79**	CHLFT2-30LSWPC	**222,72**	0,37
CHLF2-40LSWSC	**280,56**	CHLFT2-40LSWPC	**258,41**	0,55
CHLF2-50LSWSC	**371,61**	CHLFT2-50LSWPC	**338,39**	0,55
CHLF2-60LSWSC	**380,23**	CHLFT2-60LSWPC	**348,23**	0,75

CHLF патрубки -нерж. SS304		CHLF(T) патрубки - чугун		Мощность (кВт)
Артикул	Цена розница (USD) с НДС	Артикул	Цена розница (USD) с НДС	
CHLF4-20LSWSC	**248,56**	CHLFT4-20LSWPC	**233,80**	0,37
CHLF4-30LSWSC	**326,08**	CHLFT4-30LSWPC	**286,71**	0,55
CHLF4-40LSWSC	**340,85**	CHLFT4-40LSWPC	**310,09**	0,75
CHLF4-50LSWSC	**401,15**	CHLFT4-50LSWPC	**390,07**	1,1
CHLF4-60LSWSC	**418,37**	CHLFT4-60LSWPC	**410,99**	1,1

CHLF патрубки -нерж. SS304		CHLF(T) патрубки - чугун		Мощность (кВт)
Артикул	Цена розница (USD) с НДС	Артикул	Цена розница (USD) с НДС	
CHLF8-10LSWSC	**582,03**	CHLFT8-10LSWPC	**484,82**	0,75
CHLF8-20LSWSC	**605,41**	CHLFT8-20LSWPC	**509,43**	0,75
CHLF8-30LSWSC	**653,40**	CHLFT8-30LSWPC	**557,42**	1,1
CHLF8-40LSWSC	**738,31**	CHLFT8-40LSWPC	**642,33**	1,5
CHLF8-50LSWSC	**808,44**	CHLFT8-50LSWPC	**712,46**	2,2

CHLF патрубки -нерж. SS304		CHLF(T) патрубки - чугун		Мощность (кВт)
Артикул	Цена розница (USD) с НДС	Артикул	Цена розница (USD) с НДС	
CHLF12-10LSWSC	**591,87**	CHLFT12-10LSWPC	**494,66**	0,75
CHLF12-20LSWSC	**641,09**	CHLFT12-20LSWPC	**542,65**	1,2

CHLF12-30LSWSC	**841,67**	CHLFT12-30LSWPC	**745,69**	1,8
CHLF12-40LSWSC	**933,96**	CHLFT12-40LSWPC	**836,75**	2,4
CHLF12-50LSWSC	**1119,76**	CHLFT12-50LSWPC	**1023,78**	3

CHLF патрубки -нерж. SS304		**CHLF(T) патрубки - чугун**		**Мощность (кВт)**
Артикул	**Цена розница (USD) с НДС**	**Артикул**	**Цена розница (USD) с НДС**	
CHLF15-10LSWSC	**758,09**	CHLFT15-10LSWPC	**661,11**	1,1
CHLF15-20LSWSC	**796,13**	CHLFT15-20LSWPC	**699,15**	2,2
CHLF15-30LSWSC	**971,60**	CHLFT15-30LSWPC	**874,27**	3
CHLF15-40LSWSC	**1182,73**	CHLFT15-40LSWPC	**1085,72**	4

CHLF патрубки -нерж. SS304		**CHLF(T) патрубки - чугун**		**Мощность (кВт)**
Артикул	**Цена розница (USD) с НДС**	**Артикул**	**Цена розница (USD) с НДС**	
CHLF20-10LSWSC	**798,60**	CHLFT20-10LSWPC	**701,39**	1,1
CHLF20-20LSWSC	**831,82**	CHLFT20-20LSWPC	**733,38**	2,2
CHLF20-30LSWSC	**1096,38**	CHLFT20-30LSWPC	**999,17**	4
CHLF20-40LSWSC	**1305,57**	CHLFT20-40LSWPC	**1208,36**	4,4

CNP Насосное оборудование

aikon насосное оборудование

TD одноступенчатые циркуляционные насосы типа "ин-лайн"

TD **50** **24 / 2** □ □ □ □ □

- **TD** — TD одноступенчатые циркуляционные насосы типа "ин-лайн"
- **50** — Номинальный диаметр патрубков, мм
- **24** — Номинальный напор, м
- **2** — Число полюсов двигателя
- □ — **S:** стандартное исполнение (прайс) 3ф. До 3 кВт для 220/380В; От 3 кВт для 380В; **D:** 1ф. 220В; **B:** только насосная часть
  Для насосов с однофазными двигателями (220В) цена насосов будет рассчитывается следующим образом: 0,37кВт, 0,55кВт на +10,0 USD; 0,75кВт, 1,1кВт на +14,0 USD; 1,5кВт на +20,0 USD, 2,2кВт на +24,0 USD.
- □ — Частота **W:** 50Гц (прайс) **L:** 60Гц
- □ — Рабочее колесо **S:** нерж.сталь SS304 (прайс) **L:** нерж.сталь SS316 (запрос) **H:** чугун HT200 (прайс) **G:** бронза (запрос)
- □ — **T:** высокое давление (12...16 бар) (+15% к цене) **C:** нормальное давление (до 12 бар) (прайс)
- □ — **J:** стандартное уплотнение **B:** картриджное уплотнение (запрос)

Температура перекачиваемой жидкости: от -15 до +110 град.С

Все двигатели более 0,75 кВт возможны в взрывозащищенном исполнении.

Цена насосов с электродвигателем IE3 +10% к цене из прайса

обновление 12.08.2022

Примечание: в моделях насосов TD32-6(I), TD32-10(I), TD50-6(I), TD50-11(I) рабочее колесо выполнено из нержавеющей стали SS304, для остальных элементов материал изготовления чугун HT200; в остальных моделях с пометкой (I) вся проточная часть выполнена из нержавеющей стали SS304.

Одноступенчатые циркуляционные насосы TD 32-65

Старая модель	Новая модель	Мощность (кВт)	рабоч.колесо нерж.ст.SS304		рабоч.колесо -чугун HT200	
			Артикул	Цена розница (USD) с НДС	Артикул	Цена розница (USD) с НДС
Одноступенчатые циркуляционные насосы TD 32-65						
TD32-6(I)/2		0,25	TD32-6(I)/2SWSCJ	**410,37**	**Рабочее колесо - нерж. сталь SS304, корпус - чугун**	
TD32-10(I)/2		0,37	TD32-10(I)/2SWSCJ	**537,42**		
TD50-6(I)/2		0,37	TD50-6(I)/2SWSCJ	**600,95**		
TD50-11(I)/2		0,75	TD50-11(I)/2SWSCJ	**665,74**		
	TD32-12.5(I)/2	0,75	TD32-12.5(I)/2SWSCJ	**1333,30**	**Вся проточная часть из нержавеющей стали**	
	TD32-15(I)/2	1,1	TD32-15(I)/2SWSCJ	**1337,16**		
	TD40-8(I)/2	0,75	TD40-8(I)/2SWSCJ	**1398,73**		
	TD40-12.5(I)/2	1,1	TD40-12.5(I)/2SWSCJ	**1403,88**		
	TD40-15(I)/2	1,5	TD40-15(I)/2SWSCJ	**1500,69**		
	TD50-8(I)/2	1,1	TD50-8(I)/2SWSCJ	**1457,06**		
	TD50-12.5(I)/2	1,5	TD50-12.5(I)/2SWSCJ	**1537,88**		
	TD65-8(I)/2	1,1	TD65-8(I)/2SWSCJ	**1556,50**		
	TD65-12.5(I)/2	1,5	TD65-12.5(I)/2SWSCJ	**1656,52**		
	TD65-15(I)/2	2,2	TD65-15(I)/2SWSCJ	**1704,62**		
	TD80-8(I)/2	1,5	TD80-8(I)/2SWSCJ	**1822,00**		
	TD80-12.5(I)/2	2,2	TD80-12.5(I)/2SWSCJ	**1870,10**		
	TD80-15(I)/2	3	TD80-15(I)/2SWSCJ	**2027,87**		
TD32-14/2	**TD32-14G/2**	0,75	TD32-14G/2SWSCJ	**673,37**	TD32-14G/2SWHCJ	**604,76**
TD32-18/2	**TD32-18G/2**	1,1	TD32-18G/2SWSCJ	**673,37**	TD32-18G/2SWHCJ	**604,76**
TD32-21/2	**TD32-21G/2**	1,5	TD32-21G/2SWSCJ	**747,05**	TD32-21G/2SWHCJ	**674,64**
TD32-25/2	**TD32-26G/2**	2,2	TD32-26G/2SWSCJ	**787,71**	TD32-26G/2SWHCJ	**714,02**
TD32-32/2	**TD32-33G/2**	3	TD32-33G/2SWSCJ	**928,74**	TD32-33G/2SWHCJ	**848,69**

TD32-38/2	**TD32-40G/2**	4	TD32-40G/2SWSCJ	**1139,64**	TD32-40G/2SWHCJ	**1021,48**
TD32-50/2	**TD32-50G/2**	5,5	TD32-50G/2SWSCJ	**1444,56**	TD32-50G/2SWHCJ	**1311,16**
	TD40-14G/2	0,75	TD40-14G/2SWSCJ	**606,20**	TD40-14G/2SWHCJ	**549,24**
TD40-16/2	**TD40-16G/2**	1,1	TD40-16G/2SWSCJ	**606,03**	TD40-16G/2SWHCJ	**550,13**
TD40-20/2	**TD40-21G/2**	1,5	TD40-21G/2SWSCJ	**678,45**	TD40-21G/2SWHCJ	**617,46**
TD40-18/2	**TD40-20G/2**	2,2	TD40-20G/2SWSCJ	**757,22**	TD40-20G/2SWHCJ	**689,88**
TD40-25/2	**TD40-26G/2**	3	TD40-26G/2SWSCJ	**955,42**	TD40-26G/2SWHCJ	**849,96**
TD40-30/2	**TD40-30G/2**	4	TD40-30G/2SWSCJ	**1090,09**	TD40-30G/2SWHCJ	**978,29**
TD40-36/2	**TD40-36G/2**	5,5	TD40-36G/2SWSCJ	**1459,80**	TD40-36G/2SWHCJ	**1320,05**
TD40-48/2	**TD40-48G/2**	7,5	TD40-48G/2SWSCJ	**1495,38**	TD40-48G/2SWHCJ	**1359,44**
TD50-12/2	**TD50-12G/2**	1,1	TD50-12G/2SWSCJ	**707,67**	TD50-12G/2SWHCJ	**639,06**
TD50-15/2	**TD50-15G/2**	1,5	TD50-15G/2SWSCJ	**783,90**	TD50-15G/2SWHCJ	**711,48**
TD50-18/2	**TD50-18G/2**	2,2	TD50-18G/2SWSCJ	**824,55**	TD50-18G/2SWHCJ	**750,87**
TD50-24/2	**TD50-24G/2**	3	TD50-24G/2SWSCJ	**965,58**	TD50-24G/2SWHCJ	**886,81**
TD50-28/2	**TD50-28G/2**	4	TD50-28G/2SWSCJ	**1116,77**	TD50-28G/2SWHCJ	**1018,94**
TD50-32/2	**TD50-32G/2**	3	TD50-32G/2SWSCJ	**1043,05**	TD50-32G/2SWHCJ	**933,21**
TD50-38/2	**TD50-39G/2**	4	TD50-39G/2SWSCJ	**1187,45**	TD50-39G/2SWHCJ	**1074,21**
TD50-48/2	**TD50-49G/2**	5,5	TD50-49G/2SWSCJ	**1476,24**	TD50-49G/2SWHCJ	**1364,68**
TD50-58/2	**TD50-59G/2**	7,5	TD50-59G/2SWSCJ	**1677,84**	TD50-59G/2SWHCJ	**1506,84**
TD50-80/2	**TD50-80G/2**	11	TD50-80G/2SWSCJ	**2227,67**	TD50-80G/2SWHCJ	**2039,69**
TD50-35/2	**TD50-35G/2**	5,5	TD50-35G/2SWSCJ	**1396,28**	TD50-35G/2SWHCJ	**1288,29**
TD50-40/2	**TD50-40G/2**	7,5	TD50-40G/2SWSCJ	**1607,18**	TD50-40G/2SWHCJ	**1431,85**
TD50-50/2	**TD50-50G/2**	11	TD50-50G/2SWSCJ	**2143,33**	TD50-50G/2SWHCJ	**1943,87**
TD50-60/2	**TD50-60G/2**	15	TD50-60G/2SWSCJ	**2298,33**	TD50-60G/2SWHCJ	**2091,24**
TD50-70/2	**TD50-70G/2**	18,5	TD50-70G/2SWSCJ	**2446,98**	TD50-70G/2SWHCJ	**2203,05**
TD50-81/2	**TD50-81G/2**	22	TD50-81G/2SWSCJ	**2923,42**	TD50-81G/2SWHCJ	**2659,16**
TD65-15/2	**TD65-15G/2**	2,2	TD65-15G/2SWSCJ	**871,56**	TD65-15G/2SWHCJ	**766,11**
TD65-19/2	**TD65-20G/2**	3	TD65-20G/2SWSCJ	**1015,13**	TD65-20G/2SWHCJ	**902,06**
TD65-22/2	**TD65-22G/2**	4	TD65-22G/2SWSCJ	**1151,07**	TD65-22G/2SWHCJ	**1032,92**
TD65-30/2	**TD65-30G/2**	5,5	TD65-30G/2SWSCJ	**1431,85**	TD65-30G/2SWHCJ	**1300,99**
TD65-36/2	**TD65-37G/2**	5,5	TD65-37G/2SWSCJ	**1502,85**	TD65-37G/2SWHCJ	**1378,86**
TD65-34/2	**TD65-34G/2**	7,5	TD65-34G/2SWSCJ	**1467,43**	TD65-34G/2SWHCJ	**1334,03**
TD65-40/2	**TD65-41G/2**	11	TD65-41G/2SWSCJ	**2163,66**	TD65-41G/2SWHCJ	**1957,84**
TD65-48/2	**TD65-48G/2**	7,5	TD65-48G/2SWSCJ	**1540,79**	TD65-48G/2SWHCJ	**1412,25**
TD65-50/2	**TD65-51G/2**	15	TD65-51G/2SWSCJ	**2313,58**	TD65-51G/2SWHCJ	**2102,68**
TD65-61/2	**TD65-61G/2**	18,5	TD65-61G/2SWSCJ	**2433,01**	TD65-61G/2SWHCJ	**2217,02**
TD65-67/2	**TD65-68G/2**	22	TD65-68G/2SWSCJ	**2948,83**	TD65-68G/2SWHCJ	**2682,03**
TD65-83/2	**TD65-85G/2**	30	TD65-85G/2SWSCJ	**3840,72**	TD65-85G/2SWHCJ	**3529,45**

Одноступенчатые циркуляционные насосы TD 80-150

Старая модель	Новая модель	Мощность (кВт)	рабоч.колесо нерж.ст.SS304		рабоч.колесо -чугун HT200	
			Артикул	Цена розница (USD) с НДС	Артикул	Цена розница (USD) с НДС
TD80-13/2	**TD80-13G/2**	3	TD80-13G/2SWSCJ	**1072,30**	TD80-13G/2SWHCJ	**961,77**
TD80-18/2	**TD80-18G/2**	4	TD80-18G/2SWSCJ	**1206,98**	TD80-18G/2SWHCJ	**1091,36**
TD80-22/2	**TD80-23G/2**	5,5	TD80-23G/2SWSCJ	**1490,30**	TD80-23G/2SWHCJ	**1361,98**
TD80-28/2	**TD80-29G/2**	7,5	TD80-29G/2SWSCJ	**1525,87**	TD80-29G/2SWHCJ	**1395,01**
TD80-30/2	**TD80-32G/2**	11	TD80-32G/2SWSCJ	**2239,89**	TD80-32G/2SWHCJ	**2015,01**
TD80-38/2	**TD80-38G/2**	15	TD80-38G/2SWSCJ	**2388,54**	TD80-38G/2SWHCJ	**2157,31**
TD80-40/2	**TD80-41G/2**	11	TD80-41G/2 SWSCJ	**2116,65**	TD80-41G/2 SWHCJ	**1974,36**
TD80-48/2	**TD80-48G/2**	15	TD80-48G/2 SWSCJ	**2274,20**	TD80-48G/2 SWHCJ	**2125,55**
TD80-47/2	**TD80-47G/2**	18,5	TD80-47G/2SWSCJ	**2509,24**	TD80-47G/2SWHCJ	**2270,38**
TD80-54/2	**TD80-54G/2**	22	TD80-54G/2SWSCJ	**2984,40**	TD80-54G/2SWHCJ	**2726,49**
TD80-67/2	**TD80-67G/2**	30	TD80-67G/2SWSCJ	**3873,75**	TD80-67G/2SWHCJ	**3572,65**
TD100-9/2	не изм.	2,2	TD100-9/2SWSCJ	**851,24**	TD100-9/2SWHCJ	**790,25**
TD100-15/2		4	TD100-15/2SWSCJ	**1124,39**	TD100-15/2SWHCJ	**1051,97**
TD100-17/2	**TD100-17G/2**	5,5	TD100-17G/2SWSCJ	**1537,31**	TD100-17G/2SWHCJ	**1415,34**
TD100-22/2	**TD100-22G/2**	7,5	TD100-22G/2SWSCJ	**1572,88**	TD100-22G/2SWHCJ	**1450,91**

TD100-27/2	не изм.	11	TD100-27/2 SWSCJ	**2225,92**	TD100-27/2 SWHCJ	**2065,83**
TD100-33/2		15	TD100-33/2 SWSCJ	**2426,66**	TD100-33/2 SWHCJ	**2217,02**
TD100-40/2	**TD100-40G/2**	18,5	TD100-40G/2SWSCJ	**2542,27**	TD100-40G/2SWHCJ	**2321,20**
TD100-48/2	**TD100-48G/2**	22	TD100-48G/2SWSCJ	**3019,98**	TD100-48G/2SWHCJ	**2776,04**
TD100-52/2	**TD100-52G/2**	30	TD100-52G/2SWSCJ	**3878,84**	TD100-52G/2SWHCJ	**3596,79**
TD125-11/4	**TD125-11G/4**	5,5	TD125-11G/4SWSCJ	**2147,15**	TD125-11G/4SWHCJ	**1914,64**
TD125-14/4	**TD125-14G/4**	7,5	TD125-14G/4SWSCJ	**2211,94**	TD125-14G/4SWHCJ	**1978,17**
TD125-18/4	**TD125-19G/4**	11	TD125-19G/4 SWSCJ	**2924,69**	TD125-19G/4 SWHCJ	**2852,27**
TD125-22/4	**TD125-22G/4**	15	TD125-22G/4 SWSCJ	**3685,72**	TD125-22G/4 SWHCJ	**3227,07**
TD125-28/4	**TD125-28G/4**	18,5	TD125-28G/4 SWSCJ	**4138,02**	TD125-28G/4 SWHCJ	**3657,77**
TD125-32/4	**TD125-32G/4**	22	TD125-32G/4 SWSCJ	**4282,86**	TD125-32G/4 SWHCJ	**3796,25**
TD125-40/4	**TD125-40G/4**	30	TD125-40G/4SWSCJ	**5126,47**	TD125-40G/4SWHCJ	**4601,75**
TD125-48/4	**TD125-48G/4**	37	TD125-48G/4SWSCJ	**5567,33**	TD125-48G/4SWHCJ	**5402,17**
TD150-12.5/4	**TD150-12.5G/4**	11	TD150-12.5G/4 SWSCJ	**4207,72**	TD150-12.5G/4 SWHCJ	**4053,16**
TD150-17/4	**TD150-17G/4**	15	TD150-17G/4 SWSCJ	**4405,27**	TD150-17G/4 SWHCJ	**4251,35**
TD150-21/4	**TD150-22G/4**	18,5	TD150-22G/4 SWSCJ	**4911,88**	TD150-22G/4 SWHCJ	**4757,96**
TD150-25/4	не изм.	22	TD150-25/4SWSCJ	**5258,84**	TD150-25/4SWHCJ	**5036,32**
TD150-33/4		30	TD150-33/4SWSCJ	**6338,17**	TD150-33/4SWHCJ	**6116,30**
TD150-40/4		37	TD150-40/4SWSCJ	**7337,37**	TD150-40/4SWHCJ	**7009,65**
TD150-50/4		45	TD150-50/4SWSCJ	**8540,50**	TD150-50/4SWHCJ	**8212,13**

Одноступенчатые циркуляционные насосы TD 200-350

Старая модель	Новая модель	Мощность (кВт)	рабоч.колесо -нерж.ст.SS304		рабоч.колесо -чугун HT200	
			Артикул	Цена розница (USD) с НДС	Артикул	Цена розница (USD) с НДС
TD200-16/4	не изм.	18,5	TD200-16/4SWSCB	**5368,73**	TD200-16/4SWHCB	**5006,88**
TD200-19/4		22	TD200-19/4SWSCB	**5449,14**	TD200-19/4SWHCB	**5087,29**
TD200-24/4		30	TD200-24/4SWSCB	**6686,64**	TD200-24/4SWHCB	**6315,66**
TD200-31/4		37	TD200-31/4SWSCB	**7312,71**	TD200-31/4SWHCB	**6868,77**
TD200-36/4		45	TD200-36/4SWSCB	**8456,55**	TD200-36/4SWHCB	**7851,23**
TD200-47/4		55	TD200-47/4SWSCB	**по запросу**	TD200-47/4SWHCB	**по запросу**
TD200-53/4		75	TD200-53/4SWSCB		TD200-53/4SWHCB	
TD200-12.5/4		22	TD200-12.5/4SWSCB	**5442,82**	TD200-12.5/4SWHCB	**5080,73**
TD200-20/4		30	TD200-20/4SWSCB	**6296,60**	TD200-20/4SWHCB	**5934,51**
TD200-23/4		37	TD200-23/4SWSCB	**7304,10**	TD200-23/4SWHCB	**6860,70**
TD200-27/4		45	TD200-27/4SWSCB	**8446,28**	TD200-27/4SWHCB	**7841,53**
TD200-32/4		55	TD200-32/4SWSCB	**по запросу**	TD200-32/4SWHCB	**по запросу**
TD200-43/4		75	TD200-43/4SWSCB		TD200-43/4SWHCB	
TD200-50/4		90	TD200-50/4SWSCB		TD200-50/4SWHCB	
TD200-53/4		75	TD200-53/4SWSCB		TD200-53/4SWHCB	
Старая модель	Новая модель	Мощность (кВт)	рабоч.колесо -нерж.ст.SS304		рабоч.колесо -чугун HT200	
			Артикул	Цена розница (USD) с НДС	Артикул	Цена розница (USD) с НДС
TD250-16/4	не изм.	30	TD250-16/4SWSCB	**7243,05**	TD250-16/4SWHCB	**6636,02**
TD250-19/4		37	TD250-19/4SWSCB	**7684,19**	TD250-19/4SWHCB	**7063,54**
TD250-22/4		45	TD250-22/4SWSCB	**8859,74**	TD250-22/4SWHCB	**8127,01**
TD250-29/4		55	TD250-29/4SWSCB	**по запросу**	TD250-29/4SWHCB	**по запросу**
TD250-36/4		75	TD250-36/4SWSCB		TD250-36/4SWHCB	
TD250-47/4		90	TD250-47/4SWSCB		TD250-47/4SWHCB	
TD250-56/4		110	TD250-56/4SWSCB		TD250-56/4SWHCB	
TD250-12.5/4		30	TD250-12.5/4SWSCB	**7234,23**	TD250-12.5/4SWHCB	**6628,20**
TD250-14/4		37	TD250-14/4SWSCB	**7675,09**	TD250-14/4SWHCB	**7055,09**
TD250-17/4		45	TD250-17/4SWSCB	**8849,03**	TD250-17/4SWHCB	**8115,95**
TD250-20/4		55	TD250-20/4SWSCB	**по запросу**	TD250-20/4SWHCB	**по запросу**
TD250-26/4		75	TD250-26/4SWSCB		TD250-26/4SWHCB	
TD250-32/4		90	TD250-32/4SWSCB		TD250-32/4SWHCB	
TD250-40/4		110	TD250-40/4SWSCB		TD250-40/4SWHCB	
TD250-50/4		132	TD250-50/4SWSCB		TD250-50/4SWHCB	

Старая модель	Новая модель	Мощность (кВт)	рабоч.колесо -нерж.ст.SS304		рабоч.колесо -чугун HT200	
			Артикул	Цена розница (USD) с НДС	Артикул	Цена розница (USD) с НДС
TD300-15/4	не изм.	55	---	---	TD300-15/4SWHCB	по запросу
TD300-20/4		75	---	---	TD300-20/4SWHCB	
TD300-25/4		90	---	---	TD300-25/4SWHCB	
TD300-30/4		110	---	---	TD300-30/4SWHCB	
TD300-35/4		132	---	---	TD300-35/4SWHCB	
TD300-44/4		160	---	---	TD300-44/4SWHCB	
TD300-55/4		200	---	---	TD300-55/4SWHCB	

Старая модель	Новая модель	Мощность (кВт)	рабоч.колесо -нерж.ст.SS304		рабоч.колесо -чугун HT200	
			Артикул	Цена розница (USD) с НДС	Артикул	Цена розница (USD) с НДС
TD300-15(I)/4	не изм.	45	TD300-15(I)/4SWSCB	11472,62	---	---
TD300-18(I)/4		55	TD300-18(I)/4SWSCB	по запросу	---	---
TD300-21(I)/4		75	TD300-21(I)/4SWSCB		---	---
TD300-30(I)/4		90	TD300-30(I)/4SWSCB		---	---
TD300-36(I)/4		110	TD300-36(I)/4SWSCB		---	---
TD350-18(I)/4		75	TD350-18(I)/4SWSCB		---	---
TD350-20(I)/4		90	TD350-20(I)/4SWSCB		---	---
TD350-23(I)/4		110	TD350-23(I)/4SWSCB		---	---

Насосные агрегаты комплектуются двигателями с классом защиты IP55 в стандартном исполнении (по цене агрегата с двигателем IP54)!!!

Циркуляционные насосы с "мокрым ротором" CMS(L) Aikon

обновление
01.07.2022

Модель/арт.	DN входного/выходного патрубка (фланец), мм	Напряжение, В	Максимальный расход, л/мин	Максимальный напор, м	Мощность, Вт	Масса, кг	Цена розница (USD) с НДС
CMS(L)40-8-370	40	1*220	145	8	370	7,5	**391**
CMS(L)40-13-550	40		180	13	550	8,5	**429**
CMS(L)40-19-1000	40		250	19	1000	16,5	**858**
CMS(L)50-14-1000	50		450	14	1000	16,5	**704**
CMS(L)50-18-1300	50		450	18	1300	22	**858**

CNP Насосное оборудование aikon

SJ многоступенчатые погружные насосы из нержавеющей стали

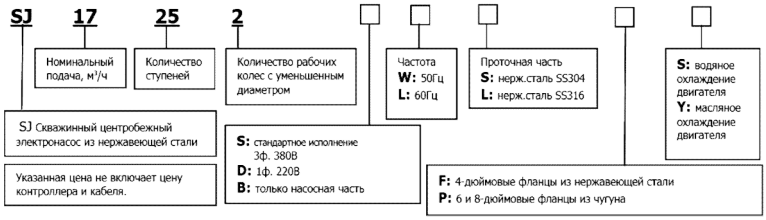

1. Цены в прайсе даны для насосов с двигателем **50Гц/ 380В** . Возможно исполнение насосов с однофазным и трехфазным двигателем.
2. Указанная цена не включает цену контроллера и кабеля.
3. Для всех типов насосов рабочее колесо изготовлено из **нержавеющей стали** .
5. Для насосов SJ с 4 дюймовым двигателем, материал крышки двигателя и основание из **меди**. Для двигателей из нержавеющей стали цены предоставляются по запросу.
6.Для насосов SJ с 6 и 8 дюймовым двигателем, материал крышки двигателя и основание **чугунные**. Для двигателей из нержавеющей стали цены по запросу.

7. Стоимость насоса SJ в исполнении из нерж.стали SS316 формируется как цена насоса из SS304 +60%.

8. С 01.09.2020г. Насосы с 4,6" двигателями СТАНДАРТНО поставляются маслозаполненными, с 8" и более - с водяным охлаждением двигателя.

9. ВАЖНО!!! Перед погружением агрегата с водяным охлаждением двигателя необходимо полностью заполнить электродвигатель дистиллированной водой (артикул с литерой S).

10. Насосы SJ с 4" с маслозаполняемым двигателем могут быть изготовлены вертикального и горизонтального исполнения. Насосы SJ с 6" с маслозаполнияемым двигателем мощностью до 26 кВт могут быть изготовлены вертикального и горизонтального исполнения, более только вертикального. Насосы SJ с 6" с водозаполнияемым двигателем мощностью от 3-х до 11 кВт могут быть изготовлены вертикального и горизонтального исполнения, от 13 до 45 кВт только вертикального. Насосы SJ с 8" с водозаполнияемым двигателем мощностью от 9,2-х до 55 кВт могут быть изготовлены вертикального и горизонтального исполнения, от 64 до 110 кВт только вертикального.

обновление 25.04.2022

Многоступенчатые погружные насосы из нержавеющей стали SJ 1				
4 дюймовый двигатель		6 дюймовый двигатель		Мощность (кВт)
Артикул	Цена розница (USD) с НДС	Артикул	Цена розница (USD) с НДС	
SJ1-1SWSF4Y	451,85	-----	-----	0,37
SJ1-2SWSF4Y	464,70	-----	-----	0,37
SJ1-3SWSF4Y	477,56	-----	-----	0,37
SJ1-4SWSF4Y	490,41	-----	-----	0,37
SJ1-5SWSF4Y	503,26	-----	-----	0,37
SJ1-6SWSF4Y	516,13	-----	-----	0,37
SJ1-7SWSF4Y	529,33	-----	-----	0,37
SJ1-8SWSF4Y	542,19	-----	-----	0,37
SJ1-9SWSF4Y	555,04	-----	-----	0,37
SJ1-10SWSF4Y	567,89	-----	-----	0,55
SJ1-11SWSF4Y	580,75	-----	-----	0,55
SJ1-12SWSF4Y	593,95	-----	-----	0,55
SJ1-13SWSF4Y	607,49	-----	-----	0,55
SJ1-14SWSF4Y	657,74	-----	-----	0,75
SJ1-15SWSF4Y	670,59	-----	-----	0,75
SJ1-16SWSF4Y	683,81	-----	-----	0,75
SJ1-17SWSF4Y	696,66	-----	-----	0,75
SJ1-18SWSF4Y	740,64	-----	-----	1,1
SJ1-19SWSF4Y	754,86	-----	-----	1,1
SJ1-20SWSF4Y	767,71	-----	-----	1,1
SJ1-21SWSF4Y	780,92	-----	-----	1,1
SJ1-22SWSF4Y	793,77	-----	-----	1,1
SJ1-23SWSF4Y	806,62	-----	-----	1,1

SJ1-24SWSF4Y	819,48	-----	-----	1,1
SJ1-25SWSF4Y	832,33	-----	-----	1,1
SJ1-26SWSF4Y	889,16	-----	-----	1,5
SJ1-27SWSF4Y	902,02	-----	-----	1,5
SJ1-28SWSF4Y	914,87	-----	-----	1,5
SJ1-29SWSF4Y	927,72	-----	-----	1,5
SJ1-30SWSF4Y	940,58	-----	-----	1,5
SJ1-31SWSF4Y	953,78	-----	-----	1,5
SJ1-32SWSF4Y	966,64	-----	-----	1,5
SJ1-33SWSF4Y	984,52	-----	-----	1,5
SJ1-34SWSF4Y	997,37	-----	-----	1,5
SJ1-35SWSF4Y	1 010,22	-----	-----	1,5
SJ1-36SWSF4Y	1 023,43	-----	-----	1,5
SJ1-37SWSF4Y	1 135,92	-----	-----	2,2
SJ1-38SWSF4Y	1 148,79	-----	-----	2,2
SJ1-39SWSF4Y	1 161,64	-----	-----	2,2
SJ1-40SWSF4Y	1 174,84	-----	-----	2,2
SJ1-41SWSF4Y	1 187,69	-----	-----	2,2
SJ1-42SWSF4Y	1 200,55	-----	-----	2,2
SJ1-43SWSF4Y	1 213,40	-----	-----	2,2
SJ1-44SWSF4Y	1 229,55	-----	-----	2,2
SJ1-45SWSF4Y	1 242,77	-----	-----	2,2
SJ1-46SWSF4Y	1 255,63	-----	-----	2,2
SJ1-47SWSF4Y	1 268,48	-----	-----	2,2
SJ1-48SWSF4Y	1 281,33	-----	-----	2,2
SJ1-49SWSF4Y	1 294,19	-----	-----	2,2
SJ1-50SWSF4Y	1 307,39	-----	-----	2,2

Многоступенчатые погружные насосы из нержавеющей стали SJ 3

4 дюймовый двигатель		6 дюймовый двигатель		Мощность (кВт)
Артикул	Цена розница (USD) с НДС	Артикул	Цена розница (USD) с НДС	
SJ3-1SWSF4Y	451,85	-----	-----	0,37
SJ3-2SWSF4Y	465,14	-----	-----	0,37
SJ3-3SWSF4Y	478,43	-----	-----	0,37
SJ3-4SWSF4Y	491,72	-----	-----	0,37
SJ3-5SWSF4Y	505,01	-----	-----	0,37
SJ3-6SWSF4Y	518,30	-----	-----	0,37
SJ3-7SWSF4Y	531,94	-----	-----	0,55
SJ3-8SWSF4Y	545,24	-----	-----	0,55
SJ3-9SWSF4Y	558,52	-----	-----	0,55
SJ3-10SWSF4Y	609,21	-----	-----	0,75
SJ3-11SWSF4Y	622,50	-----	-----	0,75
SJ3-12SWSF4Y	636,15	-----	-----	0,75
SJ3-13SWSF4Y	681,24	-----	-----	1,1
SJ3-14SWSF4Y	694,53	-----	-----	1,1
SJ3-15SWSF4Y	707,83	-----	-----	1,1
SJ3-16SWSF4Y	721,47	-----	-----	1,1
SJ3-17SWSF4Y	734,76	-----	-----	1,1
SJ3-18SWSF4Y	748,05	-----	-----	1,1
SJ3-19SWSF4Y	806,33	-----	-----	1,5
SJ3-20SWSF4Y	819,62	-----	-----	1,5
SJ3-21SWSF4Y	833,27	-----	-----	1,5
SJ3-22SWSF4Y	846,55	-----	-----	1,5
SJ3-23SWSF4Y	959,49	-----	-----	2,2
SJ3-24SWSF4Y	972,78	-----	-----	2,2
SJ3-25SWSF4Y	986,07	-----	-----	2,2
SJ3-26SWSF4Y	999,70	-----	-----	2,2
SJ3-27SWSF4Y	1 013,00	-----	-----	2,2
SJ3-28SWSF4Y	1 026,29	-----	-----	2,2
SJ3-29SWSF4Y	1 039,58	-----	-----	2,2
SJ3-30SWSF4Y	1 052,87	-----	-----	2,2
SJ3-31SWSF4Y	1 066,52	-----	-----	2,2
SJ3-32SWSF4Y	1 079,80	-----	-----	2,2
SJ3-33SWSF4Y	1 341,06	-----	-----	3
SJ3-34SWSF4Y	1 354,35	-----	-----	3
SJ3-35SWSF4Y	1 367,64	-----	-----	3
SJ3-36SWSF4Y	1 381,29	-----	-----	3
SJ3-37SWSF4Y	1 394,57	-----	-----	3
SJ3-38SWSF4Y	1 407,87	-----	-----	3
SJ3-39SWSF4Y	1 421,16	-----	-----	3
SJ3-40SWSF4Y	1 434,79	-----	-----	3
SJ3-41SWSF4Y	1 448,08	-----	-----	3
SJ3-42SWSF4Y	1 461,38	-----	-----	3
SJ3-43SWSF4Y	1 474,66	-----	-----	3

Многоступенчатые погружные насосы из нержавеющей стали SJ 5

4 дюймовый двигатель		6 дюймовый двигатель		Мощность (кВт)
Артикул	Цена розница (USD) с НДС	Артикул	Цена розница (USD) с НДС	
SJ5-1SWSF4Y	454,95	-----	-----	0,37
SJ5-2SWSF4Y	468,28	-----	-----	0,37
SJ5-3SWSF4Y	481,62	-----	-----	0,37
SJ5-4SWSF4Y	494,96	-----	-----	0,37
SJ5-5SWSF4Y	508,30	-----	-----	0,55
SJ5-6SWSF4Y	521,63	-----	-----	0,55
SJ5-7SWSF4Y	572,72	-----	-----	0,75
SJ5-8SWSF4Y	586,06	-----	-----	0,75
SJ5-9SWSF4Y	630,52	-----	-----	1,1
SJ5-10SWSF4Y	643,85	-----	-----	1,1
SJ5-11SWSF4Y	657,20	-----	-----	1,1
SJ5-12SWSF4Y	670,88	-----	-----	1,1
SJ5-13SWSF4Y	728,53	-----	-----	1,5
SJ5-14SWSF4Y	741,88	-----	-----	1,5
SJ5-15SWSF4Y	755,21	-----	-----	1,5
SJ5-16SWSF4Y	768,91	-----	-----	1,5
SJ5-17SWSF4Y	782,24	-----	-----	1,5
SJ5-18SWSF4Y	895,22	-----	-----	2,2
SJ5-19SWSF4Y	909,92	-----	-----	2,2
SJ5-20SWSF4Y	923,25	-----	-----	2,2
SJ5-21SWSF4Y	936,95	-----	-----	2,2
SJ5-22SWSF4Y	950,29	-----	-----	2,2
SJ5-23SWSF4Y	963,63	-----	-----	2,2
SJ5-24SWSF4Y	976,97	-----	-----	2,2
SJ5-25SWSF4Y	990,30	-----	-----	2,2
SJ5-26SWSF4Y	1 246,94	-----	-----	3
SJ5-27SWSF4Y	1 260,28	-----	-----	3
SJ5-28SWSF4Y	1 273,61	-----	-----	3
SJ5-29SWSF4Y	1 286,94	-----	-----	3
SJ5-30SWSF4Y	1 300,29	-----	-----	3
SJ5-31SWSF4Y	1 313,98	-----	-----	3
SJ5-32SWSF4Y	1 327,32	-----	-----	3
SJ5-33SWSF4Y	1 345,68	-----	-----	3
SJ5-34SWSF4Y	1 446,23	-----	-----	4
SJ5-35SWSF4Y	1 459,56	-----	-----	4
SJ5-36SWSF4Y	1 473,26	-----	-----	4
SJ5-37SWSF4Y	1 486,59	-----	-----	4
SJ5-38SWSF4Y	1 499,93	-----	-----	4
SJ5-39SWSF4Y	1 513,26	-----	-----	4
SJ5-40SWSF4Y	1 526,96	-----	-----	4
SJ5-41SWSF4Y	1 540,29	-----	-----	4
SJ5-42SWSF4Y	1 553,63	-----	-----	4
SJ5-43SWSF4Y	1 566,96	-----	-----	4

Многоступенчатые погружные насосы из нержавеющей стали SJ 8

4 дюймовый двигатель		6 дюймовый двигатель		Мощность (кВт)
Артикул	Цена розница (USD) с НДС	Артикул	Цена розница (USD) с НДС	
SJ8-1SWSF4Y	504,58	-----	-----	0,37
SJ8-2SWSF4Y	530,84	-----	-----	0,37
SJ8-3SWSF4Y	556,75	-----	-----	0,55
SJ8-4SWSF4Y	620,40	-----	-----	0,75
SJ8-5SWSF4Y	646,31	-----	-----	0,75
SJ8-6SWSF4Y	703,34	-----	-----	1,1
SJ8-7SWSF4Y	729,61	-----	-----	1,1
SJ8-8SWSF4Y	799,13	-----	-----	1,5
SJ8-9SWSF4Y	825,40	-----	-----	1,5
SJ8-10SWSF4Y	851,31	-----	-----	1,5
SJ8-11SWSF4Y	976,86	-----	-----	2,2
SJ8-12SWSF4Y	1 003,11	-----	-----	2,2
SJ8-13SWSF4Y	1 031,07	-----	-----	2,2
SJ8-14SWSF4Y	1 057,32	-----	-----	2,2
SJ8-15SWSF4Y	1 083,23	-----	-----	2,2
SJ8-16SWSF4Y	1 352,44	-----	-----	3
SJ8-17SWSF4Y	1 378,35	-----	-----	3
SJ8-18SWSF4Y	1 404,25	-----	-----	3
SJ8-19SWSF4Y	1 517,73	-----	-----	4
SJ8-20SWSF4Y	1 543,63	-----	-----	4
SJ8-21SWSF4Y	1 569,90	-----	-----	4
SJ8-22SWSF4Y	1 598,68	-----	-----	4
SJ8-23SWSF4Y	1 624,93	-----	-----	4
SJ8-24SWSF4Y	1 650,84	-----	-----	4
SJ8-25SWSF4Y	1 676,75	-----	-----	4

SJ8-26SWSF4Y	**1 883,67**	-----	-----	5,5
SJ8-27SWSF4Y	**1 909,57**	-----	-----	5,5
SJ8-28SWSF4Y	**1 935,83**	-----	-----	5,5
SJ8-29SWSF4Y	**1 961,74**	-----	-----	5,5
SJ8-30SWSF4Y	**1 987,65**	-----	-----	5,5
SJ8-31SWSF4Y	**2 018,62**	-----	-----	5,5
SJ8-32SWSF4Y	**2 044,52**	-----	-----	5,5
SJ8-33SWSF4Y	**2 070,78**	-----	-----	5,5
SJ8-34SWSF4Y	**2 096,69**	-----	-----	5,5
SJ8-35SWSF4Y	**2 122,95**	-----	-----	5,5
SJ8-36SWSF4Y	**2 148,85**	-----	-----	5,5
SJ8-37SWSF4Y	**2 174,76**	-----	-----	5,5
SJ8-38SWSF4Y	**2 400,39**	-----	-----	7,5
SJ8-39SWSF4Y	**2 426,29**	-----	-----	7,5
SJ8-40SWSF4Y	**2 452,55**	-----	-----	7,5
SJ8-41SWSF4Y	**2 478,46**	-----	-----	7,5
SJ8-42SWSF4Y	**2 504,86**	-----	-----	7,5
SJ8-43SWSF4Y	**2 530,76**	-----	-----	7,5
SJ8-44SWSF4Y	**2 556,67**	-----	-----	7,5
SJ8-45SWSF4Y	**2 582,79**	-----	-----	7,5
SJ8-46SWSF4Y	**2 608,70**	-----	-----	7,5
SJ8-47SWSF4Y	**2 634,96**	-----	-----	7,5
SJ8-48SWSF4Y	**2 660,86**	-----	-----	7,5
SJ8-49SWSF4Y	**2 686,77**	-----	-----	7,5
SJ8-50SWSF4Y	**2 713,04**	-----	-----	7,5

Многоступенчатые погружные насосы из нержавеющей стали SJ 12

4 дюймовый двигатель		6 дюймовый двигатель		Мощность (кВт)
Артикул	Цена розница (USD) с НДС	Артикул	Цена розница (USD) с НДС	
SJ12-1SWSF4Y	**531,13**	-----	-----	0,37
SJ12-2SWSF4Y	**575,63**	-----	-----	0,55
SJ12-3SWSF4Y	**688,26**	-----	-----	1,1
SJ12-4SWSF4Y	**732,76**	-----	-----	1,1
SJ12-5SWSF4Y	**820,89**	-----	-----	1,5
SJ12-6SWSF4Y	**964,64**	-----	-----	2,2
SJ12-7SWSF4Y	**1 009,14**	-----	-----	2,2
SJ12-8SWSF4Y	**1 296,59**	-----	-----	3
SJ12-9SWSF4Y	**1 340,69**	-----	-----	3
SJ12-10SWSF4Y	**1 385,20**	-----	-----	3
SJ12-11SWSF4Y	**1 516,92**	-----	-----	4
SJ12-12SWSF4Y	**1 561,02**	-----	-----	4
SJ12-13SWSF4Y	**1 607,82**	-----	-----	4
SJ12-14SWSF4Y	**1 833,00**	-----	-----	5,5
SJ12-15SWSF4Y	**1 877,11**	-----	-----	5,5
SJ12-16SWSF4Y	**1 921,60**	-----	-----	5,5
SJ12-17SWSF4Y	**1 966,10**	-----	-----	5,5
SJ12-18SWSF4Y	**2 010,44**	-----	-----	5,5
SJ12-19SWSF4Y	**2 254,07**	-----	-----	7,5
SJ12-20SWSF4Y	**2 298,58**	-----	-----	7,5
SJ12-21SWSF4Y	**2 342,68**	-----	-----	7,5
SJ12-22SWSF4Y	**2 390,43**	-----	-----	7,5
SJ12-23SWSF4Y	**2 434,92**	-----	-----	7,5
SJ12-24SWSF4Y	**2 479,02**	-----	-----	7,5
SJ12-25SWSF4Y	**2 523,53**	-----	-----	7,5

Многоступенчатые погружные насосы из нержавеющей стали SJ 17

4 дюймовый двигатель		6 дюймовый двигатель		Мощность (кВт)
Артикул	Цена розница (USD) с НДС	Артикул	Цена розница (USD) с НДС	
SJ17-1SWSF4Y	**670,15**	-----	-----	0,55
SJ17-2SWSF4Y	**807,38**	-----	-----	1,1
SJ17-3SWSF4Y	**1 019,88**	-----	-----	2,2
SJ17-4SWSF4Y	**1 089,11**	-----	-----	2,2
SJ17-5SWSF4Y	**1 400,78**	-----	-----	3
SJ17-6SWSF4Y	**1 561,60**	SJ17-6SWSP6Y	**2 421,43**	4
SJ17-7SWSF4Y	**1 630,81**	SJ17-7SWSP6Y	**2 494,98**	4
SJ17-8SWSF4Y	**1 880,21**	SJ17-8SWSP6Y	**2 613,24**	5,5
SJ17-9SWSF4Y	**1 949,44**	SJ17-9SWSP6Y	**2 683,13**	5,5
SJ17-10SWSF4Y	**2 018,17**	SJ17-10SWSP6Y	**2 752,51**	5,5
SJ17-11SWSF4Y	**2 286,74**	SJ17-11SWSP6Y	**2 978,12**	7,5
SJ17-12SWSF4Y	**2 355,97**	SJ17-12SWSP6Y	**3 048,00**	7,5
SJ17-13SWSF4Y	**2 424,69**	SJ17-13SWSP6Y	**3 117,38**	7,5
-----	-----	SJ17-14SWSP6Y	**3 377,64**	9,2
-----	-----	SJ17-15SWSP6Y	**3 447,02**	9,2
-----	-----	SJ17-16SWSP6Y	**3 516,90**	9,2
-----	-----	SJ17-17SWSP6Y	**3 586,79**	9,2

-----	-----	SJ17-18SWSP6Y	**3 874,19**	11
-----	-----	SJ17-19SWSP6Y	**3 944,07**	11
-----	-----	SJ17-20SWSP6Y	**4 013,95**	11
-----	-----	SJ17-21SWSP6Y	**4 242,54**	13
-----	-----	SJ17-22SWSP6Y	**4 312,43**	13
-----	-----	SJ17-23SWSP6Y	**4 381,81**	13
-----	-----	SJ17-24SWSP6Y	**4 451,69**	13
-----	-----	SJ17-25SWSP6Y	**4 770,75**	15
-----	-----	SJ17-26SWSP6Y	**4 840,15**	15

Многоступенчатые погружные насосы из нержавеющей стали SJ 30

4 дюймовый двигатель		6 дюймовый двигатель		Мощность (кВт)
Артикул	Цена розница (USD) с НДС	Артикул	Цена розница (USD) с НДС	
SJ30-1SWSF4Y	**779,46**	-----	-----	1,1
SJ30-2SWSF4Y	**1 009,82**	-----	-----	2,2
SJ30-3SWSF4Y	**1 349,28**	-----	-----	3
SJ30-4SWSF4Y	**1 533,02**	-----	-----	4
SJ30-5SWSF4Y	**1 810,20**	SJ30-5SWSP6Y	**2 543,14**	5,5
SJ30-6SWSF4Y	**1 911,10**	SJ30-6SWSP6Y	**2 643,22**	5,5
SJ30-7SWSF4Y	**2 206,97**	SJ30-7SWSP6Y	**2 899,04**	7,5
SJ30-8SWSF4Y	**2 303,49**	SJ30-8SWSP6Y	**2 999,13**	7,5
-----	-----	SJ30-9SWSP6Y	**3 286,11**	9,2
-----	-----	SJ30-10SWSP6Y	**3 386,20**	9,2
-----	-----	SJ30-11SWSP6Y	**3 486,29**	9,2
-----	-----	SJ30-12SWSP6Y	**3 804,39**	11
-----	-----	SJ30-13SWSP6Y	**3 904,46**	11
-----	-----	SJ30-14SWSP6Y	**4 163,77**	13
-----	-----	SJ30-15SWSP6Y	**4 263,86**	13
-----	-----	SJ30-16SWSP6Y	**4 613,13**	15
-----	-----	SJ30-17SWSP6Y	**4 713,20**	15
-----	-----	SJ30-18SWSP6Y	**5 062,47**	18,5
-----	-----	SJ30-19SWSP6Y	**5 162,56**	18,5
-----	-----	SJ30-20SWSP6Y	**5 262,64**	18,5
-----	-----	SJ30-21SWSP6Y	**5 366,22**	18,5
-----	-----	SJ30-22SWSP6Y	**5 840,04**	22
-----	-----	SJ30-23SWSP6Y	**5 939,64**	22
-----	-----	SJ30-24SWSP6Y	**6 039,72**	22
-----	-----	SJ30-25SWSP6Y	**6 139,81**	22

Многоступенчатые погружные насосы из нержавеющей стали SJ 42

4 дюймовый двигатель		6 дюймовый двигатель		Мощность (кВт)
Артикул	Цена розница (USD) с НДС	Артикул	Цена розница (USD) с НДС	
SJ42-1SWSF4Y	**996,85**	-----	-----	2,2
SJ42-2SWSF4Y	**1 361,03**	-----	-----	3
SJ42-3SWSF4Y	**1 759,26**	SJ42-3SWSP6Y	**2 487,60**	5,5
SJ42-4SWSF4Y	**2 088,96**	SJ42-4SWSP6Y	**2 775,28**	7,5
SJ42-5SWSF4Y	**2 219,31**	SJ42-5SWSP6Y	**2 907,21**	7,5
-----	-----	SJ42-6SWSP6Y	**3 233,82**	9,2
-----	-----	SJ42-7SWSP6Y	**3 583,77**	11
-----	-----	SJ42-8SWSP6Y	**3 871,43**	13
-----	-----	SJ42-9SWSP6Y	**4 253,15**	15
-----	-----	SJ42-10SWSP6Y	**4 385,09**	15
-----	-----	SJ42-11SWSP6Y	**4 766,19**	18,5
-----	-----	SJ42-12SWSP6Y	**4 898,13**	18,5
-----	-----	SJ42-13SWSP6Y	**5 403,81**	22
-----	-----	SJ42-14SWSP6Y	**5 537,82**	22
-----	-----	SJ42-15SWSP6Y	**5 669,76**	22
-----	-----	SJ42-16SWSP6Y	**6 283,54**	25
-----	-----	SJ42-17SWSP6Y	**6 416,09**	25
-----	-----	SJ42-18SWSP6Y	**6 813,69**	30
-----	-----	SJ42-19SWSP6Y	**6 945,63**	30
-----	-----	SJ42-20SWSP6Y	**7 077,56**	30
-----	-----	SJ42-21SWSP6Y	**8 014,19**	37
-----	-----	SJ42-22SWSP6Y	**8 162,16**	37

Многоступенчатые погружные насосы из нержавеющей стали SJ 60

4 дюймовый двигатель		6 дюймовый двигатель		Мощность (кВт)
Артикул	Цена розница (USD) с НДС	Артикул	Цена розница (USD) с НДС	
SJ60-1SWSF4Y	**1 023,32**	-----	-----	2,2
SJ60-2-2SWSF4Y	**1 398,00**	-----	-----	3
SJ60-2SWSF4Y	**1 485,21**	-----	-----	4
SJ60-3-2SWSF4Y	**1 807,43**	SJ60-3-2SWSP6Y	**2 535,95**	5,5
SJ60-3SWSF4Y	**1 807,43**	SJ60-3SWSP6Y	**2 535,95**	5,5
SJ60-4SWSF4Y	**2 148,33**	SJ60-4SWSP6Y	**2 834,84**	7,5
-----	-----	SJ60-5SWSP6Y	**3 164,86**	9,2

-----	-----	SJ60-6SWSP6Y	**3 534,41**	11
-----	-----	SJ60-7SWSP6Y	**3 833,27**	13
-----	-----	SJ60-8-2SWSP6Y	**3 976,41**	13
-----	-----	SJ60-8SWSP6Y	**4 225,59**	15
-----	-----	SJ60-9-2SWSP6Y	**4 369,38**	15
-----	-----	SJ60-9SWSP6Y	**4 618,56**	18,5
-----	-----	SJ60-10SWSP6Y	**4 761,70**	18,5
-----	-----	SJ60-11SWSP6Y	**5 278,59**	22
-----	-----	SJ60-12SWSP6Y	**5 421,73**	22
-----	-----	SJ60-13SWSP6Y	**5 567,10**	22
-----	-----	SJ60-14SWSP6Y	**6 192,10**	25
-----	-----	SJ60-15SWSP6Y	**6 335,25**	25
-----	-----	SJ60-16SWSP6Y	**6 744,04**	30
-----	-----	SJ60-17SWSP6Y	**6 887,84**	30
-----	-----	SJ60-18SWSP6Y	**7 030,98**	30
-----	-----	SJ60-19SWSP6Y	**7 970,32**	37
-----	-----	SJ60-20SWSP6Y	**8 130,70**	37
-----	-----	SJ60-21SWSP6Y	**8 291,11**	37

Многоступенчатые погружные насосы из нержавеющей стали SJ 75

6 дюймовый двигатель		8 дюймовый двигатель		Мощность (кВт)
Артикул	Цена розница (USD) с НДС	Артикул	Цена розница (USD) с НДС	
SJ75-1SWSP6Y	**2 917,58**	-----	-----	4
SJ75-2SWSP6Y	**2 959,19**	SJ75-2SWSP8S	**4 165,91**	7,5
SJ75-3SWSP6Y	**3 853,20**	SJ75-3SWSP8S	**4 602,49**	11
SJ75-4SWSP6Y	**4 173,27**	SJ75-4SWSP8S	**4 872,29**	15
SJ75-5SWSP6Y	**4 386,65**	SJ75-5SWSP8S	**5 153,12**	18,5
SJ75-6SWSP6Y	**4 853,89**	SJ75-6SWSP8S	**5 411,88**	22
SJ75-7SWSP6Y	**6 172,22**	SJ75-7SWSP8S	**6 789,46**	30
SJ75-8SWSP6Y	**6 172,22**	SJ75-8SWSP8S	**6 789,46**	30
SJ75-9SWSP6Y	**7 197,44**	SJ75-9SWSP8S	**7 917,19**	37
SJ75-10SWSP6Y	**7 197,44**	SJ75-10SWSP8S	**7 917,19**	37
-----	-----	SJ75-11SWSP8S	**7 947,97**	45
-----	-----	SJ75-12SWSP8S	**7 947,97**	45
-----	-----	SJ75-13SWSP8S	**9 170,65**	55
-----	-----	SJ75-14SWSP8S	**9 170,65**	55
-----	-----	SJ75-15SWSP8S	**9 170,65**	55
-----	-----	SJ75-16SWSP8S	**11 007,72**	63
-----	-----	SJ75-17SWSP8S	**11 007,72**	63
-----	-----	SJ75-18SWSP8S	**13 494,75**	75
-----	-----	SJ75-19SWSP8S	**13 494,75**	75
-----	-----	SJ75-20SWSP8S	**13 494,75**	75

Многоступенчатые погружные насосы из нержавеющей стали SJ 95

6 дюймовый двигатель		8 дюймовый двигатель		Мощность (кВт)
Артикул	Цена розница (USD) с НДС	Артикул	Цена розница (USD) с НДС	
SJ95-2SWSP6Y	**3 610,37**	SJ95-2SWSP8S	**4 386,65**	9,2
SJ95-3SWSP6Y	**4 173,27**	SJ95-3SWSP8S	**4 872,29**	13
SJ95-4SWSP6Y	**4 386,65**	SJ95-4SWSP8S	**5 153,12**	18,5
SJ95-5SWSP6Y	**4 853,89**	SJ95-5SWSP8S	**5 411,88**	22
SJ95-6SWSP6Y	**5 554,14**	SJ95-6SWSP8S	**5 897,52**	25
SJ95-7SWSP6Y	**6 172,22**	SJ95-7SWSP8S	**6 789,46**	30
SJ95-8SWSP6Y	**7 197,44**	SJ95-8SWSP8S	**7 917,19**	37
SJ95-9SWSP6Y	**7 197,44**	SJ95-9SWSP8S	**7 917,19**	37
-----	-----	SJ95-10SWSP8S	**7 947,97**	45
-----	-----	SJ95-11SWSP8S	**7 947,97**	45
-----	-----	SJ95-12SWSP8S	**9 170,65**	55
-----	-----	SJ95-13SWSP8S	**9 170,65**	55
-----	-----	SJ95-14SWSP8S	**9 170,65**	55
-----	-----	SJ95-15SWSP8S	**11 007,72**	63
-----	-----	SJ95-16SWSP8S	**11 007,72**	63
-----	-----	SJ95-17SWSP8S	**13 494,75**	75
-----	-----	SJ95-18SWSP8S	**13 494,75**	75

Многоступенчатые погружные насосы из нержавеющей стали SJ 120

6 дюймовый двигатель		8 дюймовый двигатель		Мощность (кВт)
Артикул	Цена розница (USD) с НДС	Артикул	Цена розница (USD) с НДС	
SJ 120-1SWSP6Y	**4 764,06**	SJ 120-1SWSP8S	**5 592,86**	11
SJ 120-2-2SWSP6Y	**5 678,89**	SJ 120-2-2SWSP8S	**6 578,05**	15
SJ 120-2-1SWSP6Y	**6 121,85**	SJ 120-2-1SWSP8S	**6 791,23**	18,5
SJ 120-2SWSP6Y	**6 334,82**	SJ 120-2SWSP8S	**7 071,03**	22
SJ 120-3-2SWSP6Y	**7 209,64**	SJ 120-3-2SWSP8S	**7 970,45**	25
SJ 120-3-1SWSP6Y	**8 206,81**	SJ 120-3-1SWSP8S	**8 242,99**	30
SJ 120-3SWSP6Y	**8 212,11**	SJ 120-3SWSP8S	**8 242,99**	30
SJ 120-4-2SWSP6Y	**9 228,69**	SJ 120-4-2SWSP8S	**9 595,24**	37

SJ 120-4-1SWSP6Y	**9 228,69**	SJ 120-4-1SWSP8S	**9 595,24**	37
SJ 120-4SWSP6Y	**9 232,83**	SJ 120-4SWSP8S	**9 595,24**	37
-----	-----	SJ 120-5-2SWSP8S	**10 739,23**	45
-----	-----	SJ 120-5-1SWSP8S	**10 739,23**	45
-----	-----	SJ 120-5SWSP8S	**11 574,44**	55
-----	-----	SJ 120-6-2SWSP8S	**12 235,79**	55
-----	-----	SJ 120-6-1SWSP8S	**12 235,79**	55
-----	-----	SJ 120-6SWSP8S	**13 627,13**	63
-----	-----	SJ 120-7-2SWSP8S	**14 288,49**	63
-----	-----	SJ 120-7-1SWSP8S	**14 288,49**	63
-----	-----	SJ 120-7SWSP8S	**16 229,08**	75
-----	-----	SJ 120-8-2SWSP8S	**16 890,43**	75
-----	-----	SJ 120-8-1SWSP8S	**16 890,43**	75
-----	-----	SJ 120-8SWSP8S	**16 890,43**	75
-----	-----	SJ 120-9-2SWSP8S	**18 352,53**	90
-----	-----	SJ 120-9-1SWSP8S	**18 352,53**	90
-----	-----	SJ 120-9SWSP8S	**18 352,53**	90
-----	-----	SJ 120-10-2SWSP8S	**19 013,88**	90
-----	-----	SJ 120-10-1SWSP8S	**19 013,88**	90
-----	-----	SJ 120-10SWSP8S	**24 201,07**	110
-----	-----	SJ 120-11-2SWSP8S	**24 862,42**	110
-----	-----	SJ 120-11-1SWSP8S	**24 862,42**	110
-----	-----	SJ 120-11SWSP8S	**24 862,42**	110

Многоступенчатые погружные насосы из нержавеющей стали SJ 150

6 дюймовый двигатель		8 дюймовый двигатель		Мощность (кВт)
Артикул	Цена розница (USD) с НДС	Артикул	Цена розница (USD) с НДС	
SJ 150-1-1SWSP6Y	**4 648,19**	SJ 150-1-1SWSP8S	**5 521,75**	9,2
SJ 150-1SWSP6Y	**4 948,79**	SJ 150-1SWSP8S	**5 909,87**	13
SJ 150-2-2SWSP6Y	**6 121,89**	SJ 150-2-2SWSP8S	**6 785,10**	18,5
SJ 150-2-1SWSP6Y	**6 331,87**	SJ 150-2-1SWSP8S	**7 064,63**	22
SJ 150-2SWSP6Y	**6 554,86**	SJ 150-2SWSP8S	**7 302,47**	25
SJ 150-3-2SWSP6Y	**8 206,81**	SJ 150-3-2SWSP8S	**8 235,47**	30
SJ 150-3-1SWSP6Y	**8 573,33**	SJ 150-3-1SWSP8S	**8 925,32**	37
SJ 150-3SWSP6Y	**8 573,33**	SJ 150-3SWSP8S	**8 925,32**	37
-----	-----	SJ 150-4-2SWSP8S	**10 068,24**	45
-----	-----	SJ 150-4-1SWSP8S	**10 068,24**	45
-----	-----	SJ 150-4SWSP8S	**10 902,63**	55
-----	-----	SJ 150-5-2SWSP8S	**11 563,34**	55
-----	-----	SJ 150-5-1SWSP8S	**11 563,34**	55
-----	-----	SJ 150-5SWSP8S	**12 876,86**	63
-----	-----	SJ 150-6-2SWSP8S	**13 537,56**	63
-----	-----	SJ 150-6-1SWSP8S	**15 552,80**	75
-----	-----	SJ 150-6SWSP8S	**15 552,80**	75
-----	-----	SJ 150-7-2SWSP8S	**16 213,52**	75
-----	-----	SJ 150-7-1SWSP8S	**17 013,50**	90
-----	-----	SJ 150-7SWSP8S	**17 013,50**	90
-----	-----	SJ 150-8-2SWSP8S	**17 674,22**	90
-----	-----	SJ 150-8-1SWSP8S	**22 856,43**	110
-----	-----	SJ 150-8SWSP8S	**22 856,43**	110
-----	-----	SJ 150-9-2SWSP8S	**23 517,54**	110
-----	-----	SJ 150-9-1SWSP8S	**23 517,54**	110
-----	-----	SJ 150-9SWSP8S	**23 517,54**	110

Многоступенчатые погружные насосы из нержавеющей стали SJ 200

10 дюймовый двигатель		Мощность (кВт)
Артикул	Цена розница (USD) с НДС	
SJ200-1SWSP10S	**11 256,57**	30
SJ200-2-2BSWSP10S	**12 757,93**	37
SJ200-2-2ASWSP10S	**13 143,25**	45
SJ200-2-ASWSP10S	**13 560,35**	55
SJ200-2SWSP10S	**13 560,35**	55
SJ200-3-2BSWSP10S	**18 387,37**	75
SJ200-3-A-BSWSP10S	**18 387,37**	75
SJ200-3-2ASWSP10S	**18 387,37**	75
SJ200-3-BSWSP10S	**18 387,37**	75
SJ200-3-ASWSP10S	**18 387,37**	75
SJ200-3SWSP10S	**19 657,53**	90
SJ200-4-2BSWSP10S	**20 826,47**	90
SJ200-4-2ASWSP10S	**22 733,76**	110
SJ200-4-ASWSP10S	**22 733,76**	110
SJ200-4SWSP10S	**22 733,76**	110

CNP Насосное оборудование

aikon насосное оборудование

СЕЗОННАЯ АКЦИЯ

SM многоступенчатые погружные насосы из нержавеющей стали (пласт.раб.колесо)

1. Все агрегаты электронасосные поставляются с кабелем длиной
2. Однофазные электродвигатели агрегатов электронасосных комплектуются
3. Возможна комплектация охлаждающим кожухом из ПВХ. Стоимость

ТОЛЬКО ДЛЯ ВЕРТИКАЛЬНОЙ УСТАНОВКИ!!! Горизонтальный монтаж категорически запрещен!

обновление 29.07.2022

Модель/Артикул 1ф, 220В	Цена розница (USD) с НДС	Мощность, кВт	Модель/Артикул 3ф., 380В	Цена розница (USD) с НДС
SM(A)1.8-11 D	**183,37**	0,25		
SM(A)1.8-15 D	**204,11**	0,37		
SM(A)1.8-21 D	**235,76**	0,55		
SM(A)1.8-27 D	**278,33**	0,75		
SM(A)1.8-39 D	**349,27**	1,1		
SM(A)2.5-8 D	**177,91**	0,25		
SM(A)2.5-11 D	**193,19**	0,37		
SM(A)2.5-16 D	**227,03**	0,55		
SM(A)2.5-21 D	**263,05**	0,75		
SM(A)2.5-30 D	**325,26**	1,1		
SM(B)2-9 D	**230,30**	0,37	SM(B)2-9 S	**225,94**
SM(B)2-13 D	**259,77**	0,55	SM(B)2-13 S	**255,41**
SM(B)2-16 D	**288,15**	0,75	SM(B)2-16 S	**282,69**
SM(B)2-18 D	**305,61**	0,95	SM(B)2-18 S	**300,16**
SM(B)2-22 D	**350,36**	1,1	SM(B)2-22 S	**342,72**
SM(B)2-28 D	**400,57**	1,5	SM(B)2-28 S	**392,93**
SM(B)3-8 D	**230,30**	0,37	SM(B)3-8 S	**225,94**
SM(B)3-11 D	**265,23**	0,55	SM(B)3-11 S	**259,77**

SM(B)3-13 D	**284,87**	0,75	SM(B)3-13 S	**279,42**
SM(B)3-15 D	**302,34**	0,95	SM(B)3-15 S	**295,79**
SM(B)3-19 D	**342,72**	1,1	SM(B)3-19 S	**335,08**
SM(B)3-23 D	**384,20**	1,5	SM(B)3-23 S	**363,46**
SM(B1)2-9 D	**189,92**	0,37	SM(B1)2-9 S	**205,20**
SM(B1)2-13 D	**216,11**	0,55	SM(B1)2-13 S	**232,48**
SM(B1)2-16 D	**245,58**	0,75	SM(B1)2-16 S	**264,14**
SM(B1)2-18 D	**260,86**	0,95	SM(B1)2-18 S	**282,69**
SM(B1)2-22 D	**297,97**	1,1	SM(B1)2-22 S	**321,99**
SM(B1)2-28 D	**348,18**	1,5	SM(B1)2-28 S	**367,83**
SM(B1)3-8 D	**191,01**	0,37	SM(B1)3-8 S	**206,29**
SM(B1)3-11 D	**219,39**	0,55	SM(B1)3-11 S	**235,76**
SM(B1)3-13 D	**241,22**	0,75	SM(B1)3-13 S	**259,77**
SM(B1)3-15 D	**251,04**	0,95	SM(B1)3-15 S	**271,78**
SM(B1)3-19 D	**291,42**	1,1	SM(B1)3-19 S	**314,34**
SM(B1)3-23 D	**340,54**	1,5	SM(B1)3-23 S	**360,19**
SM(C)2-8 D	**224,84**	0,37	SM(C)2-8 S	**204,11**
SM(C)2-11 D	**252,13**	0,55	SM(C)2-11 S	**231,39**
SM(C)2-14 D	**291,42**	0,75	SM(C)2-14 S	**270,69**
SM(C)2-19 D	**337,27**	1,1	SM(C)2-19 S	**314,34**
SM(C)2-25 D	**398,39**	1,5	SM(C)2-25 S	**374,38**
SM(C)2-38 D	**505,35**	2,2	SM(C)2-38 S	**484,61**
		3	SM(C)2-52 S	**744,39**
		4	SM(C)2-65 S	**849,17**
SM(C)3-6 D	**208,47**	0,37	SM(C)3-6 S	**220,48**
SM(C)3-9 D	**245,58**	0,55	SM(C)3-9 S	**241,22**
SM(C)3-11 D	**276,14**	0,75	SM(C)3-11 S	**270,69**
SM(C)3-15 D	**325,26**	1,1	SM(C)3-15 S	**319,80**
SM(C)3-20 D	**373,28**	1,5	SM(C)3-20 S	**362,37**
SM(C)3-27 D	**435,50**	2,2	SM(C)3-27 S	**459,51**
		3	SM(C)3-40 S	**554,47**
		4	SM(C)3-50 S	**803,33**
		5,5	SM(C)3-62 S	**1 062,01**
SM(C)4-7 D	**223,75**	0,55	SM(C)4-7 S	**220,48**
SM(C)4-9 D	**269,59**	0,75	SM(C)4-9 S	**247,76**
SM(C)4-12 D	**318,71**	1,1	SM(C)4-12 S	**292,52**
SM(C)4-16 D	**361,28**	1,5	SM(C)4-16 S	**335,08**
SM(C)4-22 D	**431,13**	2,2	SM(C)4-22 S	**402,75**
		3	SM(C)4-32 S	**528,27**
		4	SM(C)4-40 S	**693,09**
		5,5	SM(C)4-50 S	**1 072,92**
		7,5	SM(C)4-62 S	**1 195,17**
SM(C)6-6 D	**230,30**	0,55	SM(C)6-6 S	**227,03**
SM(C)6-8 D	**276,14**	0,75	SM(C)6-8 S	**253,22**
SM(C)6-11 D	**318,71**	1,1	SM(C)6-11 S	**292,52**

SM(C)6-14 D	**368,92**	1,5	SM(C)6-14 S	**342,72**
SM(C)6-20 D	**444,23**	2,2	SM(C)6-20 S	**415,85**
		3	SM(C)6-28 S	**549,01**
		4	SM(C)6-36 S	**612,32**
		5,5	SM(C)6-46 S	**946,31**
		7,5	SM(C)6-52 S	**1 110,03**
SM(C)8-5 D	**227,03**	0,55	SM(C)8-5 S	**223,75**
SM(C)8-6 D	**268,50**	0,75	SM(C)8-6 S	**246,67**
SM(C)8-8 D	**308,89**	1,1	SM(C)8-8 S	**282,69**
SM(C)8-11 D	**355,82**	1,5	SM(C)8-11 S	**329,63**
SM(C)8-15 D	**419,13**	2,2	SM(C)8-15 S	**389,66**
		3	SM(C)8-20 S	**505,35**
		4	SM(C)8-28 S	**601,40**
		5,5	SM(C)8-36 S	**817,51**
		7,5	SM(C)8-44 S	**1 100,21**
SM(C)10-5 D	**247,76**	0,75	SM(C)10-5 S	**244,49**
SM(C)10-6 D	**304,52**	1,1	SM(C)10-6 S	**276,14**
SM(C)10-9 D	**344,91**	1,5	SM(C)10-9 S	**317,62**
SM(C)10-13 D	**411,49**	2,2	SM(C)10-13 S	**379,83**
		3	SM(C)10-18 S	**492,26**
		4	SM(C)10-23 S	**567,57**
		5,5	SM(C)10-28 S	**783,68**
		7,5	SM(C)10-36 S	**901,56**
SM(C)16-5 D	**416,94**	1,1	SM(C)16-5 S	**409,30**
SM(C)16-7 D	**454,05**	1,5	SM(C)16-7 S	**445,32**
SM(C)16-10 D	**491,16**	2,2	SM(C)16-10 S	**481,34**
		3	SM(C)16-13 S	**591,58**
		4	SM(C)16-17 S	**690,90**
		5,5	SM(C)16-22 S	**933,21**
		7,5	SM(C)16-28 S	**1 104,57**
		2,2	SM(G)25-2 S	**575,21**
		3	SM(G)25-3 S	**650,52**
		4	SM(G)25-4 S	**713,82**
		5,5	SM(G)25-5 S	**873,18**
		7,5	SM(G)25-7 S	**1 007,43**
		9,2	SM(G)25-9 S	**1 239,92**
		11	SM(G)25-11 S	**1 493,14**
		13	SM(G)25-13 S	**1 631,76**
		15	SM(G)25-15 S	**1 754,00**
			SM(F1)12-24 S	**1 295,91**
			SM(F1)12-29 S	**1 546,38**

Сезонная акционая цена ведена на неограниченный срок, об окончании акции будет сообщено в новостной рассылке.

Погружные электронасосы WQ для отвода канализационных сточных вод

80 WQ 40 – 12 – 3 W JY AC EF ES (I) X

- 80 — Диаметр выходного отверстия, мм
- WQ — Погружной канализационный насос
- 40 — Номинальная подача, м³/ч
- 12 — Номинальный напор, м
- 3 — Мощность, кВт
- W — С режущим механизмом
- JY — С перемешивающим механизмом
- AC — С автоматической трубной муфтой
- EF — С коленом под фланец
- ES — С коленом под гибкий шланг
- (I) — Продукт нового поколения
- X — с Vortex колесом

Материал изготовления: чугун. Нержавеющая сталь - цена по запросу.

Цена насосов с однофазным двигателем: 0.37-0.75кВт +**17 USD/шт**.

Комплектация датчиком влажности в масляной камере насосов до 7,5кВт включительно +**103$ USD/шт**.

Комплектный кабель длиной 9 метров.

Комплектация насосов серии WQ ATM		
Модель ATM	**Применяется для**	**Примечание**
TOS-40~150 TO-150~500	Насосы WQ мощностью более 0.55 кВт (за исключением 4-х полюсных моделей DN100 мощностью 18.5-22 кВт и насосов серии WQ-H).	Стандартная автоматическая трубная муфта
TOS-80F TOS-100F	4-х полюсные насосы с напорным патрубком DN100 и мощностью 18.5-22 кВт (например, 100WQ100-39-22AC(I); насосы серии WQ-H.	Усиленная автоматическая трубная муфта

обновление 01.06.2022

Модель/арт. WQ с ATM	Скорость, об/мин	DN	Цена розница WQ, USD с НДС		
			с ATM	под гибкий шланг/ под ATM	колено с фланцем
2-х полюсные					
40WQ12-10-0.75AC(I)	2850	40	**787,71**	485,33	522,18
40WQ8-15-1.1AC(I)	2850	40	**853,78**	551,40	586,97
40WQ15-8-1.1AC(I)	2850	40	**853,78**	551,40	586,97
40WQ15-13-1.1AC(I)	2850	40	**853,78**	551,40	586,97

40WQ12-18-1.5AC(I)	2880	40	**952,88**	650,50	687,34
50WQ10-7-0.55AC(I)	2850	50	**848,69**	496,77	539,96
50WQ12-10-0.75AC(I)	2850	50	**848,69**	496,77	539,96
50WQ8-15-1.1AC(I)	2850	50	**903,33**	551,40	594,59
50WQ10-13-1.1AC(I)	2850	50	**903,33**	551,40	594,59
50WQ15-8-1.1AC(I)	2850	50	**903,33**	551,40	594,59
50WQ15-13-1.1AC(I)	2850	50	**903,33**	551,40	594,59
50WQ10-15-1.5AC(I)	2880	50	**1 002,42**	650,50	694,96
50WQ10-18-1.5AC(I)	2880	50	**1 002,42**	650,50	694,96
50WQ12-12-1.5AC(I)	2880	50	**1 002,42**	650,50	694,96
50WQ15-10-1.5AC(I)	2880	50	**1 002,42**	650,50	694,96
50WQ15-15-1.5AC(I)	2880	50	**1 002,42**	650,50	694,96
50WQ9-22-2.2AC(I)	2880	50	**1 109,15**	757,22	802,96
50WQ15-18-2.2AC(I)	2880	50	**1 109,15**	757,22	802,96
50WQ15-20-2.2AC(I)	2880	50	**1 109,15**	757,22	802,96
50WQ20-15-2.2AC(I)	2880	50	**1 109,15**	757,22	802,96
50WQ25-10-2.2AC(I)	2880	50	**1 109,15**	757,22	802,96
50WQ15-25-3AC(I)	2840	50	**1 184,11**	832,18	877,92
50WQ15-27-3AC(I)	2840	50	**1 184,11**	832,18	877,92
50WQ25-20-3AC(I)	2840	50	**1 184,11**	832,18	877,92
50WQ15-32-4AC(I)	2840	50	**1 509,35**	1 157,43	1 200,62
50WQ15-40-5.5AC(I)	2940	50	**1 694,85**	1 342,92	1 387,39
50WQ20-30-5.5AC(I)	2940	50	**1 694,85**	1 342,92	1 387,39
50WQ25-25-5.5AC(I)	2940	50	**1 694,85**	1 342,92	1 387,39
50WQ20-40-7.5AC(I)	2940	50	**2 206,86**	1 854,93	1 899,40
50WQ25-35-7.5AC(I)	2940	50	**2 206,86**	1 854,93	1 899,40
65WQ15-10-1.1AC(I)	2850	65	**1 030,38**	551,40	608,57
65WQ25-10-1.5AC(I)	2850	65	**1 142,18**	663,20	721,64
65WQ25-14-2.2AC(I)	2880	65	**1 236,20**	757,22	815,66
65WQ35-7-2.2AC(I)	2880	65	**1 236,20**	757,22	815,66
65WQ25-15-3AC(I)	2840	65	**1 311,16**	832,18	890,62
65WQ25-18-3AC(I)	2840	65	**1 311,16**	832,18	890,62
65WQ37-13-3AC(I)	2840	65	**1 311,16**	832,18	890,62
65WQ40-10-3AC(I)	2840	65	**1 311,16**	832,18	890,62
65WQ20-25-4AC(I)	2840	65	**1 636,40**	1 157,43	1 215,87
65WQ20-27-4AC(I)	2840	65	**1 636,40**	1 157,43	1 215,87
65WQ25-31-5.5AC(I)	2940	65	**1 821,90**	1 342,92	1 401,36
65WQ30-25-5.5AC(I)	2940	65	**1 821,90**	1 342,92	1 401,36
65WQ20-60-11AC(I) Ductile iron	2930	50	**3 652,69**	3 173,71	3 232,15
65WQ40-50-11AC(I) Ductile iron	2930	65	**3 652,69**	3 173,71	3 232,15
65WQ30-60-15AC(I) Ductile iron	2930	65	**4 096,09**	3 617,11	3 711,13
65WQ50-55-15AC(I)Ductile iron	2930	65	**4 096,09**	3 617,11	3 711,13
80WQ40-8-2.2AC(I)	2880	80	**1 422,96**	775,01	849,96
80WQ40-10-2.2AC(I)	2880	80	**1 422,96**	775,01	849,96
80WQ45-9-2.2AC(I)	2880	80	**1 422,96**	775,01	849,96
80WQ35-13-3AC(I)	2840	80	**1 490,30**	842,34	917,30
80WQ40-15-4AC(I)	2840	80	**1 829,52**	1 181,57	1 256,52

80WQ40-22-5.5AC(I)	2940	80	**2 041,69**	1 393,74	1 468,70
80WQ40-30-7.5AC(I)	2940	80	**2 621,04**	1 973,09	2 048,05
80WQ50-25-7.5AC(I)	2940	80	**2 621,04**	1 973,09	2 048,05
80WQ48-38-11AC(I)	2930	80	**3 566,29**	2 918,34	2 993,30
100WQ50-7-2.2AC(I)	2880	100	**1 641,49**	775,01	883,00
100WQ60-9-3AC(I)	2840	100	**1 732,96**	866,48	974,47
100WQ50-12-4AC(I)	2840	100	**2 048,05**	1 181,57	1 290,83
100WQ65-15-5.5AC(I)	2940	100	**2 299,61**	1 433,12	1 541,12
100WQ65-18-5.5AC(I)	2940	100	**2 299,61**	1 433,12	1 541,12
100WQ70-14-5.5AC(I)	2940	100	**2 299,61**	1 433,12	1 541,12
100WQ45-22-7.5AC(I)	2940	100	**2 857,35**	1 990,87	2 098,87
100WQ65-20-7.5AC(I)	2940	100	**2 857,35**	1 990,87	2 098,87
100WQ80-15-7.5AC(I)	2940	100	**2 857,35**	1 990,87	2 098,87
100WQ100-15-7.5AC(I)	2940	100	**2 857,35**	1 990,87	2 098,87
100WQ80-25-11AC(I)	2940	100	**4 172,32**	3 305,84	3 413,83
100WQ100-30-15AC(I)	2940	100	**4 752,94**	3 886,46	3 986,83
150WQ100-7-5.5AC(I)	2940	150	**3 087,32**	1 519,52	1 732,96
150WQ100-10-5.5AC(I)	2940	150	**3 087,32**	1 519,52	1 732,96
150WQ100-17-7.5AC(I)	2940	150	**3 594,24**	2 026,45	2 239,89
150WQ150-10-7.5AC(I)	2940	150	**3 594,24**	2 026,45	2 239,89
150WQ120-25-15AC(I)	2930	150	**5 585,12**	4 017,32	4 230,77

Модель/арт. WQ с АТМ	Скорость, об/мин	DN	Цена розница WQ, USD с НДС		
			с АТМ	под гибкий шланг/ под АТМ	колено с фланцем
4-х полюсные					
80WQ36-10-2.2AC(I)	1450	90	**1 983,25**	1 335,30	1 407,71
80WQ36-12-2.2AC(I)	1450	90	**1 983,25**	1 335,30	1 407,71
80WQ36-16-4AC(I)	1450	90	**2 214,48**	1 566,53	1 638,95
80WQ60-11-4AC(I)	1450	92	**2 214,48**	1 566,53	1 638,95
100WQ60-17-5.5AC(I)	1450	100	**2 811,62**	1 945,14	2 049,32
100WQ60-20-7.5AC(I)	1450	100	**3 007,27**	2 140,79	2 243,70
100WQ80-35-18.5AC(I)	1460	100	**5 707,09**	4 840,61	4 947,33
100WQ100-35-22AC(I)	1460	100	**по запросу**		
100WQ100-39-22AC(I)	1460	100			
150WQ240-7-7.5AC(I)	1450	150	**3 594,24**	2 026,45	2 239,89
150WQ150-16-11AC(I)	1440	150	**5 172,21**	3 604,41	3 817,85
150WQ150-20-15AC(I)	1440	150	**5 585,12**	4 017,32	4 230,77
150WQ150-24-18.5AC(I)	1460	150	**6 518,94**	4 951,14	5 164,58
150WQ180-20-18.5AC(I)	1460	150	**6 518,94**	4 951,14	5 164,58
150WQ250-14-18.5AC(I)	1460	150	**6 518,94**	4 951,14	5 164,58
150WQ200-16-18.5AC(I)	1460	150	**6 518,94**	4 951,14	5 164,58
150WQ150-27-22AC(I)	1460	150			
150WQ180-25-22AC(I)	1460	150			
150WQ200-22-22AC(I)	1460	150			

150WQ270-16-22AC(I)	1460	150	по запросу		
150WQ200-28-30AC(I)	1450	150			
150WQ200-35-37AC(I)	1470	150			
150WQ150-35-37AC(I)	1470	150			
150WQ200-45-55AC(I)	1480	150			
150WQ270-40-55AC(I)	1480	150			
200WQ270-10-11AC(I)	1440	200	**5 675,32**	3 869,94	4 148,18
200WQ270-14-15AC(I)	1440	200	**6 052,66**	4 247,28	4 526,79
200WQ250-15-18.5AC(I)	1460	200	**6 925,50**	5 120,12	5 398,35
200WQ300-12-18.5AC(I)	1460	200	**6 925,50**	5 120,12	5 398,35
200WQ270-16-22AC(I)	1450	200	по запросу		
200WQ300-15-22AC(I)	1450	200			
200WQ400-10-22AC(I)	1450	200			
200WQ360-17-30AC(I)	1450	200			
200WQ400-15-30AC(I)	1450	200			
200WQ250-22-30AC(I)	1450	200			
200WQ270-28-37AC(I)	1470	200			
200WQ300-26-37AC(I)	1450	200			
200WQ350-25-37AC(I)	1450	200			
200WQ400-25-45AC(I)	1470	200			
200WQ400-22-37AC(I)	1450	200			
200WQ250-40-55AC(I)	1450	200			
200WQ400-30-55AC(I)	1450	200			
200WQ350-40-75AC(I)	1450	200			
200WQ500-30-75AC(I)	1470	200			
250WQ400-15-30AC(I)	1460	250			
250WQ600-9-30AC(I)	1450	250			
250WQ360-20-30AC(I)	1450	250			
250WQ420-22-37AC(I)	1470	250			
250WQ600-12-37AC(I)	1450	250			
250WQ360-28-45AC(I)	1470	250			
250WQ600-28-75AC(I)	1450	250			
300WQ800-8-37AC(I)	1450	300			
300WQ500-15-37AC(I)	1450	300			
300WQ600-18-45AC(I)	1470	300			
300WQ800-12-45AC(I)	1450	300			
300WQ600-20-55AC(I)	1450	300			
300WQ800-20-75AC(I)	1450	300			
250WQ600-10-22-6AC(I)	983	250			
300WQ700-8-22-6AC(I)	983	300			
300WQ800-9-30-6AC(I)	983	300			
300WQ800-11-37-6AC(I)	983	300			
300WQ900-13-45-6AC(I)	983	300			
300WQ900-16-55-6AC(I)	983	300			
350WQ960-5.5-22-8AC(I)	734	350			
350WQ960-7-30-6AC(I)	983	350			
350WQ1100-8-37-6AC(I)	983	350			

400WQ1600-6.5-45-6AC(I)	983	400			
400WQ1600-9-55-6AC(I)	983	400			
400WQ1200-16-75-6AC(I)	983	400			
500WQ2000-9-75-6AC(I)	983	500			
WQ*JY с перемешивающим механизмом					
Модель/арт. WQ с АТМ	Скорость, об/мин	DN	Цена розница WQ, USD с НДС		
			с АТМ	под гибкий	колено с
2-х полюсные					
50WQ9-7-0.55JYAC(I)	2850	40	**900,78**	548,86	593,32
50WQ12-10-0.75JYAC(I)	2850	40	**900,78**	548,86	593,32
50WQ7-15-1.1JYAC(I)	2850	40	**951,60**	599,68	635,25
50WQ15-15-1.5JYAC(I)	2880	50	**1 049,43**	697,50	743,24
50WQ15-18-2.2JYAC(I)	2880	50	**1 170,13**	818,20	861,40
50WQ15-25-3JYAC(I)	2840	50	**1 236,20**	884,27	927,47
50WQ15-32-4JYAC(I)	2840	50	**1 593,21**	1 241,28	1 285,75
50WQ15-38-5.5JYAC(I)	2940	50	**1 760,91**	1 408,98	1 453,45
65WQ15-10-1.1JYAC(I)	2850	65	**1 078,65**	599,68	658,12
65WQ25-9-1.5JYAC(I)	2850	65	**1 195,54**	716,56	775,01
65WQ25-13-2.2JYAC(I)	2880	65	**1 297,18**	818,20	875,37
65WQ35-9-2.2JYAC(I)	2880	65	**1 297,18**	818,20	875,37
65WQ25-18-3JYAC(I)	2840	65	**1 363,25**	884,27	941,44
65WQ20-27-4JYAC(I)	2840	65	**1 720,26**	1 241,28	1 299,72
65WQ25-30-5.5JYAC(I)	2940	65	**1 887,96**	1 408,98	1 467,43
65WQ35-50-11JYAC(I) ductile iron	2930	65	**3 381,53**	2 902,55	2 960,99
65WQ30-54-11JYAC(I) ductile iron	2930	65	**3 381,53**	2 902,55	2 960,99
80WQ40-10-2.2JYAC(I)	2880	80	**1 478,86**	830,91	905,87
80WQ35-13-3JYAC(I)	2840	80	**1 550,01**	902,06	977,01
80WQ40-15-4JYAC(I)	2840	80	**1 896,86**	1 248,90	1 323,86
80WQ40-22-5.5JYAC(I)	2940	80	**2 114,11**	1 466,16	1 541,12
80WQ40-30-7.5JYAC(I)	2940	80	**2 704,89**	2 056,94	2 131,90
80WQ50-29-11JYAC(I)	2930	80	**3 727,67**	3 079,72	3 154,68
100WQ50-7-2.2JYAC(I)	2880	100	**1 697,39**	830,91	938,90
100WQ50-10-3JYAC(I)	2840	100	**1 783,78**	917,30	1 025,29
100WQ50-12-4JYAC(I)	2840	100	**2 115,38**	1 248,90	1 356,89
100WQ75-12-4JYAC(I)	2840	100	**2 115,38**	1 248,90	1 356,89
100WQ65-15-5.5JYAC(I)	2940	100	**2 368,21**	1 501,73	1 608,45
100WQ70-18-7.5JYAC(I)	2940	100	**2 950,10**	2 083,62	2 190,34
100WQ100-15-7.5JYAC(I)	2940	100	**2 950,10**	2 083,62	2 190,34
100WQ100-22-11JYAC(I)	2930	100	**4 186,72**	3 320,24	3 428,23
100WQ100-30-15JYAC(I)	2930	100	**4 789,30**	3 922,82	4 030,81
100WQ100-35-22JYAC(I)	1460	100	**по запросу**		
150WQ100-10-7.5JYAC(I)	1450	150	**3 694,61**	2 126,82	2 340,26
150WQ140-10-7.5JYAC(I)	1450	150	**3 694,61**	2 126,82	2 340,26
150WQ150-13-11JYAC(I)	1440	150	**5 666,07**	4 098,27	4 311,71
150WQ140-24-15JYAC(I)	2930	150	**4 844,59**	3 276,79	3 490,23

150WQ150-19-15JYAC(I)	1440	150	**6 221,63**	4 653,83	4 867,27
150WQ200-17-18.5JYAC(I)	1460	150	**8 160,11**	6 592,31	6 805,75
150WQ250-15-18.5JYAC(I)	1460	150	**8 160,11**	6 592,31	6 805,75
150WQ150-25-22JYAC(I)	1460	150	**по запросу**		
150WQ300-16-22JYAC(I)	1460	150			
200WQ210-11-11JYAC(I)	1440	200	**6 058,12**	4 252,74	4 530,25
200WQ300-11-15JYAC(I)	1440	200	**6 384,76**	4 579,38	4 856,89
200WQ300-13-18.5JYAC(I)	1460	200	**8 929,86**	7 124,48	7 401,99

CNP Насосное оборудование

aikon насосное оборудование

WQ-X погружные электронасосы для отвода канализационных сточных вод с Vortex колесом

80 WQ 40 – 12 – 3 W JY AC EF ES (I) X

- 80 — Диаметр выходного отверстия, мм
- WQ — Погружной канализационный насос
- 40 — Номинальная подача, м³/ч
- 12 — Номинальный напор, м
- 3 — Мощность, кВт
- W — С режущим механизмом
- JY — С перемешивающим механизмом
- AC — С автоматической трубной муфтой
- EF — С коленом под фланец
- ES — С коленом под гибкий шланг
- (I) — Продукт нового поколения
- X — с Vortex колесом

Материал изготовления: чугун. Нержавеющая сталь - цена по запросу.

Цена насосов с однофазным двигателем: 0.37-0.75кВт +**17 USD/шт.**

Комплектация датчиком влажности в масляной камере насосов до 7,5кВт включительно +**103$ USD/шт.**

Комплектный кабель длиной 9 метров.

04.2022

Модель/арт. WQX с ATM	Скорость, об/мин	DN	Цена розница WQ, USD с НДС		
			с ATM	под гибкий	колено с
50WQX10-8-0.75AC(I)	2840	50	**1 098,45**	746,52	809,31
50WQX12-10-1.5AC(I)	2840	50	**1 318,21**	966,29	1 029,07
65WQX25-9-1.5AC(I)	2840	65	**1 445,26**	966,29	1 056,54
80WQX35-9-2.2AC(I)	2840	80	**2 053,80**	1 405,85	1 543,20
80WQX50-12-4AC(I)	2840	80	**2 413,23**	1 765,28	1 902,63

CNP Насосное оборудование

aikon насосное оборудование

Погружные электронасосы WQ-W для отвода канализационных сточных вод с режущим механизмом

80 WQ 40 – 12 – 3 W JY AC EF ES (I) X

- 80 — Диаметр выходного отверстия, мм
- WQ — Погружной канализационный насос
- 40 — Номинальная подача, м³/ч
- 12 — Номинальный напор, м
- 3 — Мощность, кВт
- W — С режущим механизмом
- JY — С перемешивающим механизмом
- AC — С автоматической трубной муфтой
- EF — С коленом под фланец
- ES — С коленом под гибкий шланг
- (I) — Продукт нового поколения
- X — с Vortex колесом

Материал изготовления: чугун. Нержавеющая сталь - цена по запросу.

Комплектация датчиком влажности в масляной камере насосов до 7,5кВт включительно **+103$ USD/шт.**

Комплектный кабель длиной 9 метров.

обновление 25.05.2022

Модель/арт. WQ-W с ATM	Скорость, об/мин	DN	Цена розница WQ, USD с НДС		
			с ATM	под гибкий шланг/ под ATM	колено с фланцем
40WQ9-5-0.37ACW(I)	2800	40	**903,70**	598,67	635,00
40WQ10-7-0.55ACW(I)	2840	40	**905,87**	603,49	637,79
40WQ10-10-0.75ACW(I)	2840	40	**950,33**	647,96	684,80
40WQ12-15-1.5ACW(I)	2840	40	**1 140,91**	838,53	875,37
50WQ10-13-1.1ACW(I)	2840	50	**1 035,46**	683,53	726,73
50WQ10-7-0.55ACW(I)	2840	50	**955,42**	603,49	646,68
50WQ10-10-0.75ACW(I)	2840	50	**999,88**	647,96	692,42
50WQ12-15-1.5ACW(I)	2840	50	**1 190,46**	838,53	883,00
50WQ15-18-2.2ACW(I)	2840	50	**1 365,79**	1 013,86	1 058,33
50WQ15-25-3ACW(I)	2840	50	**1 577,96**	1 226,03	1 269,23
50WQ25-25-4ACW(I)	2840	50	**1 882,88**	1 530,95	1 576,69
50WQ18-32-5.5ACW(I)	2840	50	**2 144,60**	1 792,68	1 837,14
65WQ15-10-1.1ACW(I)	2840	65	**1 162,51**	683,53	741,97
65WQ25-10-1.5ACW(I)	2840	65	**1 317,51**	838,53	896,97
65WQ25-14-2.2ACW(I)	2840	65	**1 492,84**	1 013,86	1 072,30

65WQ25-18-3ACW(I)	2840	65	**1 705,01**	1 226,03	1 284,48
65WQ40-16-4ACW(I)	2840	65	**2 009,93**	1 530,95	1 589,40
65WQ30-25-5.5ACW(I)	2840	65	**2 361,86**	1 882,88	1 941,32
65WQ45-28-7,5ACW(I)	2840	65	**2 858,63**	2 379,65	2 433,01
80WQ40-8-2,2ACW(I)	2840	80	**1 711,36**	1 063,41	1 139,64
80WQ35-13-3ACW(I)	2840	80	**1 934,97**	1 287,02	1 361,98
80WQ40-22-5.5ACW(I)	2840	80	**2 619,77**	1 971,82	2 046,78
80WQ50-12-4ACW(I)	2840	80	**2 255,14**	1 607,18	1 682,14
100WQ50-10-3ACW(I)	2840	100	**2 214,48**	1 348,00	1 422,96
100WQ60-11-4ACW(I)	2840	100	**2 549,89**	1 683,41	1 792,68
100WQ65-15-5.5ACW(I)	2840	100	**3 035,22**	2 168,74	2 278,01
100WQ70-17-7.5ACW(I)	2840	100	**3 110,18**	2 243,70	2 352,97
150WQ140-10-7.5ACW(I)	2840	150	**3 971,58**	2 403,79	2 618,50
150WQ140-14-11ACW(I)	1440	150	**5 344,99**	3 777,20	3 990,64
150WQ200-16-15ACW(I)	1440	150	**5 820,16**	4 252,36	4 467,08
200WQ210-10-11ACW(I)*	1440	200	**5 883,69**	4 078,31	4 346,38
200WQ300-10-15ACW(I)*	1440	200	**6 281,35**	4 475,97	6 175,90

Погружные однофазные электронасосы WQ-D для отвода канализационных сточных вод

обновление
25.04.2022

Модель/арт. WQD с АТМ	Материал	Мощность, кВт	Скорость, об/мин	Цена розница, USD с НДС		
				с АТМ	под гибкий шланг/ под АТМ	колено с фланцем
40WQD12-10-0.75AC(I)	HT200/GG20	1	2850	**924,91**	622,53	678,93
40WQD12-18-1.5AC(I)	HT200/GG20	2	2880	**1 144,72**	842,34	898,74
50WQD10-15-1.5AC(I)	HT200/GG20	2	2880	**1 194,27**	842,34	933,76
50WQD10-18-1.5AC(I)	HT200/GG20	2	2880	**1 194,27**	842,34	933,76
50WQD12-10-0.75AC(I)	HT200/GG20	1	2850	**976,58**	624,66	716,07
50WQD12-12-1.5AC(I)	HT200/GG20	2	2880	**1 194,27**	842,34	933,76
50WQD15-10-1.5AC(I)	HT200/GG20	2	2880	**1 194,27**	842,34	933,76
50WQD15-15-1.5AC(I)	HT200/GG20	2	2880	**1 184,12**	832,19	923,61
50WQD15-18-2.2AC(I)	HT200/GG20	2	2880	**1 333,86**	981,93	1073,35
50WQD15-20-2.2AC(I)	HT200/GG20	2	2880	**1 322,63**	970,70	1062,11
50WQD20-15-2.2AC(I)	HT200/GG20	2	2880	**1 333,86**	981,93	1073,35
50WQD25-10-2.2AC(I)	HT200/GG20	2	2880	**1 333,86**	981,93	1073,35
50WQD9-22-2.2AC(I)	HT200/GG20	2	2880	**1 333,86**	981,93	1073,35
65WQD25-10-1.5AC(I)	HT200/GG20	2	2850	**1 460,91**	981,93	1073,35
65WQD25-14-2.2AC(I)	HT200/GG20	2	2880	**1 558,26**	1 079,28	1170,70
65WQD35-7-2.2AC(I)	HT200/GG20	2	2880	**1 545,94**	1 066,97	1158,38
80WQD40-10-2.2AC(I)	HT200/GG20	2	2880	**1 774,29**	1 126,33	1263,44
80WQD40-8-2.2AC(I)	HT200/GG20	2	2880	**1 774,29**	1 126,33	1263,44
80WQD45-9-2.2AC(I)	HT200/GG20	2	2880	**1 774,29**	1 126,33	1263,44
100WQD50-7-2.2AC(I)	HT200/GG20	2	2880	**2 199,79**	1 333,31	1485,00

Цена указана для напряжения 1x220В, при необходимости комплектации электродвигателем под другое напряжения цена увеличивается на 5%.

Погружные электронасосы WQ H для отвода канализационных сточных вод

обновление 01.06.2022

Комплектация насосов серии WQ ATM		
Модель ATM	**Применяется для**	**Примечание**
TOS-40~150 TO-150~500	Насосы WQ мощностью более 0.55 кВт (за исключением 4-х полюсных моделей DN100 мощностью 18.5-22 кВт и насосов серии WQ-H).	Стандартная автоматическая трубная муфта
TOS-80F TOS-100F	4-х полюсные насосы с напорным патрубком DN100 и мощностью 18.5-22 кВт (например, 100WQ100-39-22AC(I); насосы серии WQ-H.	Усиленная автоматическая трубная муфта

Особенности: высокий напор, спиральное рабочее колесо, высокая эффективность, конструкция для более тяжелых условий эксплуатации

Модель	Скорость, об/мин	Материал	Мощность, кВт	Цена розница WQ, USD с НДС		
				с ATM	под гибкий шланг/ под ATM	колено с фланцем
80WQ60-28-11H(I)	1440	HT200/GG20	11	**5 258,65**	4 610,70	7 241,45
80WQ60-35-15H(I)	1440	HT200/GG20	15	**5 318,54**	4 670,58	7 244,66
80WQ60-40-18.5H(I)	1460	HT200/GG20	18,5	**7 186,13**	6 538,17	11 689,01
80WQ80-43-22H(I)	1460	HT200/GG20	22	**по запросу**		
100WQ100-22-11H(I)	1440	HT200/GG20	11	**5 360,57**	4 494,09	7 087,42
100WQ100-29-15H(I)	1440	HT200/GG20	15	**5 360,57**	4 494,09	7 087,42
100WQ100-32-18.5H(I)	1460	HT200/GG20	18,5	**7 227,08**	6 360,60	11 530,17
100WQ100-34-22H(I)	1460	HT200/GG20	22	**по запросу**		

Примечание:

Цена указана на насосы с подключением 380В, отличное от стандартного +5% к розничной цене

Топ версия: механическое уплотнение:Burgmann, маслоподъемник: Япония

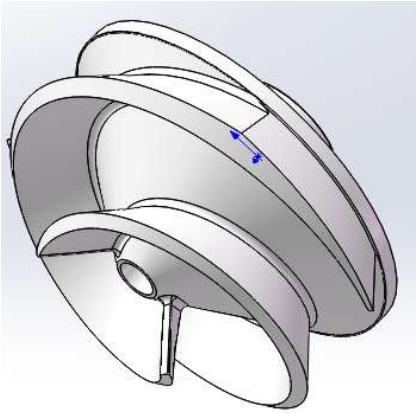

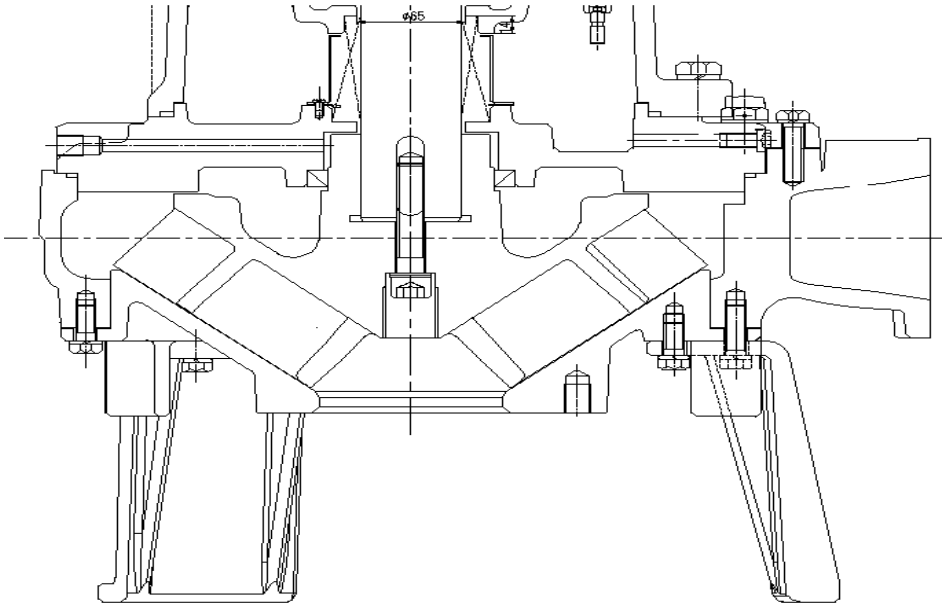

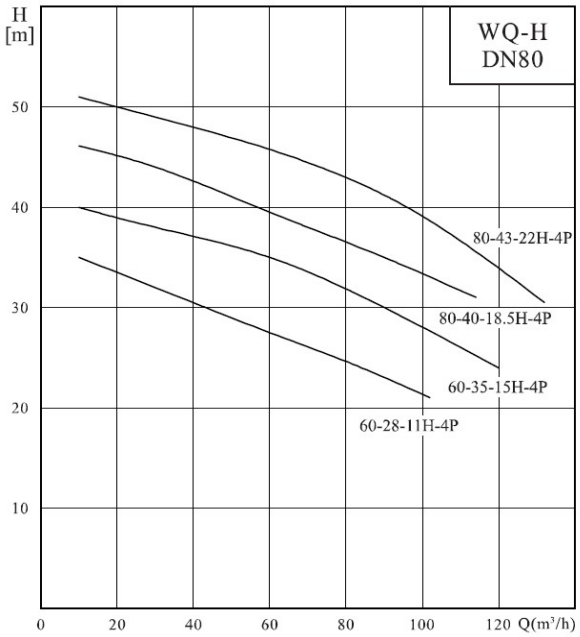

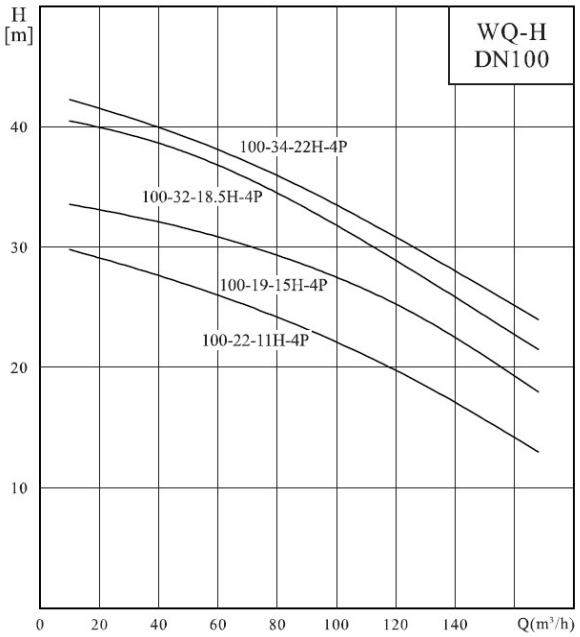

CNP Насосное оборудование

aikon насосное оборудование

Погружные электронасосы WQ-QG для отвода канализационных сточных вод с режущим механизмом

обновление
27.06.2022

Модель/арт. WQ-QG с ATM	Скорость, об/мин	DN	Цена розница WQ, USD с НДС		
			с ATM	под гибкий шланг/ под ATM	колено с фланцем
32WQ6-20-1.1/QG(I)	2850	32		670,31	724,15
50WQ10-10-0.75/QG(I)	2850	50	**987,51**	635,58	696,85
50WQ10-15-1.1/QG(I)	2850	50	**1 022,24**	670,31	731,57
50WQ15-15-1.5/ QG(I)	2880	50	**1 174,86**	822,93	884,19
50WQ15-20-2.2/QG(I)	2880	50	**1 347,42**	995,49	1 056,76
50WQ15-28-3/QG(I)	2840	50	**1 555,21**	1 203,28	1 264,55
50WQ25-27-4/QG(I)	2840	50	**1 855,89**	1 503,96	1 565,22
80WQ25-15-2.2/QG(I)	2880	80	**2 016,65**	1 368,69	1 499,56
80WQ40-12-3/QG(I)	2840	80	**1 966,10**	1 318,15	1 449,02
80WQ40-17-4/QG(I)	2840	80	**2 151,92**	1 503,96	1 634,84
80WQ50-22-5.5/QG(I)	2940	80	**2 585,84**	1 937,88	2 068,76
80WQ45-29-7.5/QG(I)	2940	80	**2 969,26**	2 321,30	2 452,17
80WQ35-40-11/QG(I)	2930	80	**4 499,26**	3 851,30	3 982,17
80WQ36-10-2.2/QG(I)	1413	80	**2 124,85**	1 476,89	1 607,77
80WQ60-11-4/QG(I)	1413	80	**2 346,42**	1 698,47	1 829,34

обновление 01.06.2022

Принадлежности для насосов всех серий WQ

Автоматическая трубная муфта для насосов WQ (WQ-W)

Комплектация насосов серии WQ ATM		
Модель ATM	**Применяется для**	**Примечание**
TOS-40~150 TO-150~500	Насосы WQ мощностью более 0.55 кВт (за исключением 4-х полюсных моделей DN100 мощностью 18.5-22 кВт и насосов серии WQ-H).	Стандартная автоматическая трубная муфта
TOS-80F TOS-100F	4-х полюсные насосы с напорным патрубком DN100 и мощностью 18.5-22 кВт (например, 100WQ100-39-22AC(I); насосы серии WQ-H.	Усиленная автоматическая трубная муфта

Наименование	Артикул	Цена розн., USD/шт.,с НДС
Автоматическая трубная муфта DN40	TOS-40	**302,38**
Автоматическая трубная муфта DN50	TOS-50	**351,93**
Автоматическая трубная муфта DN65	TOS-65	**478,98**
Автоматическая трубная муфта DN80	TOS-80	**647,96**
Автоматическая трубная муфта DN100	TOS-100	**866,48**
Автоматическая трубная муфта DN150 (до 22 кВт)	TOS-150	**1 567,80**
Автоматическая трубная муфта DN150 (свыше 30 кВт)	TO-150	**1 567,80**
Автоматическая трубная муфта DN200	TO-200	**1 805,38**
Автоматическая трубная муфта DN250	TO-250	**2 501,61**
Автоматическая трубная муфта DN300	TO-300	**3 789,90**

Поплавковый датчик уровня (канализация)

Наименование	Артикул	Цена розн., USD/шт.,с НДС
Поплавковый датчик уровня FS-1-10 для канализации (кабель 10 м)	FS-1-10	**78,54**
Поплавковый датчик уровня FS-1-20 для канализации (кабель 20 м)	FS-1-20	**110,88**

Поплавковый датчик уровня (чистая вода)

Наименование	Артикул	Цена розн., USD/шт.,с НДС
Поплавковый датчик уровня FS-2-7 для чистой воды (кабель 7 м)	FS-2-7	**21,78**
Поплавковый датчик уровня FS-2-10 для чистой воды (кабель 10 м)	FS-2-10	**27,83**

Датчики для WQ

Наименование	Цена розн., USD/шт.,с НДС
Датчик протечки воды в масляную камеру WQ(W) для насосов мощность до 7,5кВт включительно	**49,55**
Датчик температуры двигателя PT100 для P>30кВт	**24,14**

Комплектный кабель для WQ (отгрузка кратно 5 метрам)

Мощность, кВт	Сечение кабеля, мм2	Цена USD, с НДС		Сечение кабеля, мм2	+ к стоимости прямого пуска	Цена USD, с НДС	
		кабель ($/пог.м.)	крышка гермоввода（$/шт）			кабель ($/пог.м.)	крышка гермоввода（$/шт）
прямой пуск				звезда/треугольник			
0.55～1.1	4×0.75	**5,13**	**8,66**	-	**-**	**-**	**-**
1.5～2.2	4×1	**6,53**	**13,02**	-	**-**	**-**	**-**
3～4	4×1.5	**9,05**	**13,02**	-	**-**	**-**	**-**
5.5～7.5	4×2.5	**12,92**	**13,02**	-	**-**	**-**	**-**
11	4×4	**20,67**	**17,96**	4×2.5+3×2.5	**201,78**	**33,59**	**273,61**
15	4×6	**28,99**	**17,96**	4×2.5+3×2.5	**201,78**	**41,91**	**273,61**
18.5～22	4×10	**48,45**	**50,58**	4×6+3×6	**277,04**	**77,44**	**479,35**
30	4×16	**66,79**	**78,50**	4×6+3×6	**277,04**	**95,78**	**591,06**
37	4×25	**103,77**	**78,50**	4×10+3×10	**481,43**	**152,22**	**795,45**
45	4×25	**103,77**	**78,50**	4×10+3×10	**481,43**	**152,22**	**795,45**
55,00	4×25	**103,77**	**78,50**	4×16+3×16	**481,43**	**170,56**	**795,45**
75,00	4×25	**103,77**	**78,50**	4×25+3×25	**481,43**	**207,54**	**795,45**

SDS погружные дренажные насосы

В цену включена стоимость поплавкового датчика уровня и кабеля длиной 8 м.

обновление
29.07.2022

Модель/арт. WQ с АТМ	Питающее напряжение, В	Частота вращения, об/мин	Мощность, кВт	Напорный патрубок, мм	Цена розница (USD) с НДС
SDS MF2.25	1x220	2850	0,25	50	**592,12**
SDS MF2.4	1x220	2850	0,4	50	**622,42**
SDS MF2.75	1x220	2850	0,75	50	**678,18**

CNP Насосное оборудование

aikon насосное оборудование

NES АГРЕГАТЫ ЭЛЕКТРОНАСОСНЫЕ КОНСОЛЬНО-МОНОБЛОЧНЫЕ по стандарту EN733

NES(0) 100 - 80 - 320(300) - 18,5/ 2 x x x

- **NES(0)**: **NES** - Консольно-моноблочный; **NESO** – консольный NESV – вертикально-моноблочный
- **100**: Диаметр всасывающего патрубка (мм)
- **80**: Диаметр напорного патрубка (мм)
- **320(300)**: Условный диаметр колеса рабочего (мм); Действительный диаметр колеса рабочего (мм)
- **18,5**: Мощность электродвигателя (18,5 кВт)
- **2**: Полярность (2-х полюсной)
- **x**: Подключение: S – 3ф; До 3 кВт для 220/380В; От 3 кВт для 380В; D: 1ф. 220В
- **x**: Рабочее колесо: **S:** нерж.сталь SS304 (прайс); **C:** бронза; **H:** чугун; **F:** проточная часть из нерж. стали.
- **x**: Частота: **W:** 50Гц (прайс); **L:** 60Гц

Цены указаны для насосов NES следующего конструктива:
Насосная часть - чугун, рабочее колесо - чугун, торцевое уплотнение, вал - нерж. сталь (CI-CI-SS-MS)

Стоимость насоса вертикальной установки: до 45кВт +15%, свыше 45кВт +10% к прайсовой цене

обновление 25.04.2022

Насосные агрегаты комплектуются двигателями с классом защиты IP55 в стандартном исполнении (по цене агрегата с двигателем IP54) !!!

2-х полюсные, 50Гц, 2900 об/мин

Модель агрегата	Мощность, кВт	Цена розница USD с НДС	Артикул
50-32-130	2,2	791,26	NES50-32-130 -2.2/2SWH
	1,5	763,50	NES50-32-130 -1.5/2SWH
	1,1	700,26	NES50-32-130 -1.1/2SWH
50-32-160	5,5	1 006,12	NES50-32-160 -5.5/2SWH
	4	1 006,12	NES50-32-160 -4/2SWH
	3	940,30	NES50-32-160 -3/2SWH
	2,2	834,09	NES50-32-160 -2.2/2SWH
	1,5	806,77	NES50-32-160 -1.5/2SWH
50-32-200	11	1 814,27	NES50-32-200 -11/2SWH
	7,5	1 366,14	NES50-32-200 -7.5/2SWH
	5,5	1 319,88	NES50-32-200 -5.5/2SWH
	4	1 221,23	NES50-32-200 -4/2SWH
50-32-260	18,5	2 273,79	NES50-32-260 -18.5/2SWH
	15	2 135,02	NES50-32-260 -15/2SWH
	11	2 132,86	NES50-32-260 -11/2SWH
65-40-130	4	979,51	NES65-40-130 -4/2SWH
	3	893,23	NES65-40-130 -3/2SWH
	2,2	805,44	NES65-40-130 -2.2/2SWH
	1,5	778,82	NES65-40-130 -1.5/2SWH
65-40-160	7,5	1 485,59	NES65-40-160 -7.5/2SWH
	5,5	1 468,81	NES65-40-160 -5.5/2SWH
	4	1 141,78	NES65-40-160 -4/2SWH
	3	1 097,71	NES65-40-160 -3/2SWH
65-40-200	11	1 993,29	NES65-40-200 -11/2SWH
	7,5	1 388,11	NES65-40-200 -7.5/2SWH
	5,5	1 341,85	NES65-40-200 -5.5/2SWH
65-40-260	22	2 857,83	NES65-40-260 -22/2SWH
	18,5	2 377,64	NES65-40-260 -18.5/2SWH
	15	2 110,34	NES65-40-260 -15/2SWH
	45	4 680,06	NES65-40-320H-45/2SWH

Модель агрегата	Мощность, кВт	Цена розница USD с НДС	Артикул
80-65-130	5,5	1 261,95	NES80-65-130-5.5/2SWH
	4	1 084,08	NES80-65-130-4/2SWH
	11	1 954,81	NES80-65-130-11/2SWH
	7,5	1 361,55	NES80-65-130-7.5/2SWH
80-65-160	18,5	2 290,09	NES80-65-160-18.5/2SWH
	15	2 151,31	NES80-65-160-15/2SWH
	11	2 068,05	NES80-65-160-11/2SWH
	7,5	1 702,47	NES80-65-160-7.5/2SWH
80-65-200H	30	3 191,17	NES80-65-200H-30/2SWH
	22	2 593,79	NES80-65-200H-22/2SWH
	18,5	2 209,92	NES80-65-200H-18.5/2SWH
	15	2 071,15	NES80-65-200H-15/2SWH
80-65-260	55	по запросу	NES80-65-260-55/2SWH
	45	4 020,71	NES80-65-260-45/2SWH
	37	3 443,62	NES80-65-260-37/2SWH
	30	3 226,21	NES80-65-260-30/2SWH
80-65-320H	90	по запросу	NES80-65-320H-90/2SWH
	75		NES80-65-320H-75/2SWH
	55		NES80-65-320H-55/2SWH
	45	6 158,11	NES80-65-320H-45/2SWH
100-80-160	30	3 118,11	NES100-80-160-30/2SWH
	22	2 667,36	NES100-80-160-22/2SWH
	18,5	2 154,17	NES100-80-160-18.5/2SWH
	11	1 932,82	NES100-80-160-11/2SWH
	15	2 015,40	NES100-80-160-15/2SWH
100-80-200	45	4 046,42	NES100-80-200-45/2SWH
	37	3 531,66	NES100-80-200-37/2SWH
	30	3 314,25	NES100-80-200-30/2SWH
	22	2 731,58	NES100-80-200-22/2SWH
	75	по запросу	NES100-80-260-75/2SWH

65-40-320H	37	4 097,67	NES65-40-320H-37/2SWH
	30	3 835,89	NES65-40-320H-30/2SWH
	22	3 196,45	NES65-40-320H-22/2SWH
65-50-130	7,5	1 257,19	NES65-50-130 -7.5/2SWH
	5,5	1 210,93	NES65-50-130 -5.5/2SWH
	3	946,66	NES65-50-130 -3/2SWH
	4	1 015,34	NES65-50-130 -4/2SWH
65-50-160	11	1 874,05	NES65-50-160 -11/2SWH
	7,5	1 323,05	NES65-50-160 -7.5/2SWH
	5,5	1 276,79	NES65-50-160 -5.5/2SWH
65-50-200	18,5	2 151,51	NES65-50-200-18.5/2SWH
	15	2 012,73	NES65-50-200-15/2SWH
	11	2 021,69	NES65-50-200-11/2SWH
	7,5	1 929,47	NES65-50-200-7.5/2SWH
65-50-260H	37	3 936,99	NES65-50-260H-37/2SWH
	30	3 675,21	NES65-50-260H-30/2SWH
	22	2 666,89	NES65-50-260H-22/2SWH
	18,5	2 285,63	NES65-50-260H-18.5/2SWH
65-50-320H	75	по запросу	NES65-50-320H-75/2SWH
	55		NES65-50-320H-55/2SWH
	45	4 657,73	NES65-50-320H-45/2SWH
	37	4 102,44	NES65-50-320H-37/2SWH
	30	3 867,30	NES65-50-320H-30/2SWH

100-80-260	55	по запросу	NES100-80-260-55/2SWH
	45	4 280,80	NES100-80-260-45/2SWH
100-80-320H	132	по запросу	NES100-80-320H-132/2SWH
	110		NES100-80-320H-110/2SWH
	90		NES100-80-320H-90/2SWH
	75		NES100-80-320H-75/2SWH
125-100-160	30	3 837,67	NES125-100-160-30/2SWH
	22	3 196,45	NES125-100-160-22/2SWH
	18,5	2 807,81	NES125-100-160-18.5/2SWH
	15	2 680,76	NES125-100-160-15/2SWH
125-100-200	75	по запросу	NES125-100-200-75/2SWH
	55		NES125-100-200-55/2SWH
	45	4 199,41	NES125-100-200-45/2SWH
	37	3 697,59	NES125-100-200-37/2SWH
	30	3 462,11	NES125-100-200-30/2SWH
125-100-260	110	по запросу	NES125-100-260-110/2SWH
	132		NES125-100-260-132/2SWH
	90		NES125-100-260-90/2SWH
	75		NES125-100-260-75/2SWH
150-125-200	90		NES150-125-200 -90/2SWH
	75		NES150-125-200 -75/2SWH
	55		NES150-125-200 -55/2SWH
	45	6 779,39	NES150-125-200 -45/2SWH
125-100-320	132	по запросу	NES125-100-320-132/2SWH
	110		NES125-100-320-110/2SWH
	90		NES125-100-320-90/2SWH
150-125-260	200		NES150-125-260-200/2SWH
	132		NES150-125-260-132/2SWH
	110		NES150-125-260-110/2SWH
	90		NES150-125-260-90/2SWH

Модель агрегата	Мощность, кВт	Цена розница USD с НДС	Артикул
4-х полюсные, 50Гц, 1450об/мин			
50-32-130	0,55	677,14	NES50-32-130-0.55/4SWH
	0,37(0,55)	677,14	NES50-32-130-0.37(0.55)/4SWH
50-32-160	0,55	734,07	NES50-32-160-0.55/4SWH
50-32-200	1,1	991,21	NES50-32-200-1.1/4SWH
	0,75	859,32	NES50-32-200-0.75/4SWH
	0,55	833,91	NES50-32-200-0.55/4SWH
50-32-260	3	1 270,10	NES50-32-260-3/4SWH
	2,2	1 228,47	NES50-32-260-2.2/4SWH
	1,5	1 128,24	NES50-32-260-1.5/4SWH
65-40-130	0,55	691,44	NES65-40-130-0.55/4SWH
	0,37(0,55)	691,44	NES65-40-130-0.37(0.55)/4SWH
65-40-160	1,1	927,72	NES65-40-160-1.1/4SWH
	0,75	780,97	NES65-40-160-0.75/4SWH
	0,55	762,47	NES65-40-160-0.55/4SWH
65-40-200	1,5	967,65	NES65-40-200-1.5/4SWH
	0,75	916,83	NES65-40-200-0.75/4SWH
	1,1	944,52	NES65-40-200-1.1/4SWH
65-40-260	3	1 245,42	NES65-40-260-3/4SWH
	1,5	1 140,27	NES65-40-260-1.5/4SWH
	2,2	1 203,79	NES65-40-260-2.2/4SWH
65-40-320	7,5	1 964,55	NES65-40-320-7.5/4SWH
	5,5	1 847,73	NES65-40-320-5.5/4SWH
	4	1 658,00	NES65-40-320-4/4SWH
65-50-130	1,1	810,39	NES65-50-130-1.1/4SWH
	0,55	727,93	NES65-50-130-0.55/4SWH
65-50-160	1,5	875,21	NES65-50-160-1.5/4SWH
	1,1	852,08	NES65-50-160-1.1/4SWH
	0,75	802,22	NES65-50-160-0.75/4SWH
65-50-200	2,2	1 081,89	NES65-50-200-2.2/4SWH
	1,1	1 020,21	NES65-50-200-1.1/4SWH
	1,5	1 043,08	NES65-50-200-1.5/4SWH
65-50-260	5,5	1 617,89	NES65-50-260-5.5/4SWH
	4	1 346,17	NES65-50-260-4/4SWH
	3	1 276,49	NES65-50-260-3/4SWH
65-50-320	11	2 422,35	NES65-50-320-11/4SWH
	7,5	1 993,85	NES65-50-320-7.5/4SWH
	5,5	1 892,08	NES65-50-320-5.5/4SWH
80-65-130	1,5	884,60	NES80-65-130-1.5/4SWH
	0,75	829,71	NES80-65-130-0.75/4SWH

Модель агрегата	Мощность, кВт	Цена розница USD с НДС	Артикул
125-100-160	4	1 541,12	NES125-100-160-4/4SWH
	2,2	1 248,90	NES125-100-160-2.2/4SWH
	3	1 287,02	NES125-100-160-3/4SWH
125-100-200	11	2 235,36	NES125-100-200-11/4SWH
	7,5	1 890,23	NES125-100-200-7.5/4SWH
	5,5	1 788,47	NES125-100-200-5.5/4SWH
	4	1 571,65	NES125-100-200-4/4SWH
125-100-260	15	2 630,11	NES125-100-260-15/4SWH
	11	2 445,08	NES125-100-260-11/4SWH
125-100-320	22	3 214,37	NES125-100-320-22/4SWH
	30	3 976,67	NES125-100-320-30/4SWH
	18,5	3 075,38	NES125-100-320-18.5/4SWH
	15	2 761,28	NES125-100-320-15/4SWH
125-100-400	45	5 600,39	NES125-100-400-45/4SWH
	37	5 288,43	NES125-100-400-37/4SWH
	30	4 938,87	NES125-100-400-30/4SWH
	22	4 176,57	NES125-100-400-22/4SWH
150-125-200	11	3 263,47	NES150-125-200-11/4SWH
	7,5	2 036,77	NES150-125-200-7.5/4SWH
150-125-260	22	3 187,68	NES150-125-260-22/4SWH
	30	3 949,98	NES150-125-260-30/4SWH
	18,5	3 037,79	NES150-125-260-18.5/4SWH
	15	2 724,25	NES150-125-260-15/4SWH
150-125-320	30	5 061,62	NES150-125-320-30/4SWH
	22	4 291,93	NES150-125-320-22/4SWH
	18,5	4 167,04	NES150-125-320-18.5/4SWH
	15	3 671,75	NES150-125-320-15/4SWH
150-125-400	75	по запросу	NES150-125-400-75/4SWH
	55		NES150-125-400-55/4SWH
	45	5 516,25	NES150-125-400-45/4SWH
	37	5 257,20	NES150-125-400-37/4SWH
SMM150-125-500	45	9 546,54	NESSMM150-125-500-45/4SWH
200-150-200	18,5	3 464,41	NES200-150-200-18.5/4SWH
	15	3 135,28	NES200-150-200-15/4SWH
	11	2 931,04	NES200-150-200-11/4SWH
200-150-260	30	4 524,83	NES200-150-260-30/4SWH
	22	3 902,52	NES200-150-260-22/4SWH
	18,5	3 777,63	NES200-150-260-18.5/4SWH
	55	по запросу	NES200-150-320-55/4SWH

	1,1	**861,48**	NES80-65-130-1.1/4SWH
80-65-160	2,2	**1 053,49**	NES80-65-160-2.2/4SWH
	1,5	**1 289,46**	NES80-65-160-1.5/4SWH
	1,1	**1 251,44**	NES80-65-160-1.1/4SWH
80-65-200	4	**1 251,32**	NES80-65-200-4/4SWH
	3	**1 181,93**	NES80-65-200-3/4SWH
	2,2	**1 140,30**	NES80-65-200-2.2/4SWH
80-65-260	7,5	**1 857,94**	NES80-65-260-7.5/4SWH
	5,5	**1 756,17**	NES80-65-260-5.5/4SWH
	3	**1 477,40**	NES80-65-260-3/4SWH
	4	**1 540,92**	NES80-65-260-4/4SWH
80-65-320	15	**2 708,43**	NES80-65-320-15/4SWH
	11	**2 446,94**	NES80-65-320-11/4SWH
	7,5	**2 065,34**	NES80-65-320-7.5/4SWH
100-80-160	3	**1 149,17**	NES100-80-160-3/4SWH
	2,2	**1 107,54**	NES100-80-160-2.2/4SWH
	1,5	**1 044,02**	NES100-80-160-1.5/4SWH
100-80-200	7,5	**1 721,53**	NES100-80-200-7.5/4SWH
	5,5	**1 632,62**	NES100-80-200-5.5/4SWH
	3	**1 364,81**	NES100-80-200-3/4SWH
	4	**1 415,63**	NES100-80-200-4/4SWH
100-80-260	11	**2 342,40**	NES100-80-260-11/4SWH
	7,5	**1 966,85**	NES100-80-260-7.5/4SWH
	5,5	**1 865,08**	NES100-80-260-5.5/4SWH
100-80-320	18,5	**3 152,75**	NES100-80-320-18.5/4SWH
	15	**2 715,91**	NES100-80-320-15/4SWH
	11	**2 530,88**	NES100-80-320-11/4SWH
100-80-400	30	**4 951,63**	NES100-80-400-30/4SWH
	22	**4 195,43**	NES100-80-400-22/4SWH
	18,5	**4 007,85**	NES100-80-400-18.5/4SWH

200-150-320	45	**5 350,83**	NES200-150-320-45/4SWH
	37	**5 091,79**	NES200-150-320-37/4SWH
	30	**4 524,83**	NES200-150-320-30/4SWH
200-150-400	90	**по запросу**	NES200-150-400-90/4SWH
	75		NES200-150-400-75/4SWH
	45	**7 188,49**	NES200-150-400-45/4SWH
	55	**по запросу**	NES200-150-400-55/4SWH
250-200-260	30	**5 174,42**	NES250-200-260-30/4SWH
	22	**4 552,28**	NES250-200-260-22/4SWH
	18,5	**4 427,39**	NES250-200-260-18.5/4SWH
	15	**4 134,21**	NES250-200-260-15/4SWH
250-200-320	75	**по запросу**	NES250-200-320-75/4SWH
	55		NES250-200-320-55/4SWH
	45	**6 975,77**	NES250-200-320-45/4SWH
	37	**6 692,99**	NES250-200-320-37/4SWH
250-200-400	132	**по запросу**	NES250-200-400-132/4SWH
	110		NES250-200-400-110/4SWH
	90		NES250-200-400-90/4SWH
	55		NES250-200-400-55/4SWH
	75		NES250-200-400-75/4SWH
300-250-320	90		NES300-250-320-90/4SWH
	75		NES300-250-320-75/4SWH
	55		NES300-250-320-55/4SWH
	45	**10 878,02**	NES300-250-320-45/4SWH
300-250-400	160	**по запросу**	NES300-250-400-160/4SWH
	132		NES300-250-400-132/4SWH
	110		NES300-250-400-110/4SWH
	90		NES300-250-400-90/4SWH
	75		NES300-250-400-75/4SWH

NESO АГРЕГАТЫ ЭЛЕКТРОНАСОСНЫЕ КОНСОЛЬНЫЕ (стандарт EN733)

NES(0) 100 - 80 - 320(300) - 18,5/ 2 x x x

- **NES(0)**: **NES** - Консольно-моноблочный; **NESO** – консольный NESV – вертикально-моноблочный
- **100**: Диаметр всасывающего патрубка (мм)
- **80**: Диаметр напорного патрубка (мм)
- **320(300)**: Условный диаметр колеса рабочего (мм); Действительный диаметр колеса рабочего (мм)
- **18,5**: Мощность электродвигателя (18,5 кВт)
- **2**: Полярность (2-х полюсной)
- **x**: Подключение: S – 3ф; До 3 кВт для 220/380В; От 3 кВт для 380В; D: 1ф. 220В
- **x**: Рабочее колесо: **S:** нерж.сталь SS304 (прайс); **C:** бронза; **H:** чугун; **F:** проточная часть из нерж. стали.
- **x**: Частота: **W:** 50Гц (прайс); **L:** 60Гц

Цены указаны для насосов NES следующего конструктива:
Насосная часть - чугун, рабочее колесо - чугун, торцевое уплотнение, вал - нерж. сталь (CI-CI-SS-MS)

Стоимость насоса вертикальной установки: до 45кВт +15%, свыше 45кВт +10% к прайсовой цене

обновление 25.04.2022

2-х полюсные, 50Гц, 2900 об/мин

Модель агрегата	Мощность, кВт	Цена розница USD с НДС	Артикул
50-32-130	2,2	1 734,54	NES050-32-130 -2.2/2SWH
	1,5	1 707,55	NES050-32-130 -1.5/2SWH
	1,1	1 679,50	NES050-32-130 -1.1/2SWH
	0,75	1 661,20	NES050-32-130 -0.75/2SWH
50-32-160	5,5	2 242,92	NES050-32-160 -5.5/2SWH
	4	2 117,75	NES050-32-160 -4/2SWH
	3	2 046,64	NES050-32-160 -3/2SWH
	2,2	1 968,14	NES050-32-160 -2.2/2SWH
	1,5	1 921,06	NES050-32-160 -1.5/2SWH
50-32-200	11	3 206,96	NES050-32-200 -11/2SWH
	7,5	2 661,89	NES050-32-200 -7.5/2SWH
	5,5	2 177,30	NES050-32-200 -5.5/2SWH
	4	2 004,84	NES050-32-200 -4/2SWH
50-32-260	18,5	3 431,60	NES050-32-260 -18.5/2SWH
	15	3 303,92	NES050-32-260 -15/2SWH
	11	3 176,84	NES050-32-260 -11/2SWH
65-40-130	4	1 859,80	NES065-40-130 -4/2SWH
	3	1 788,69	NES065-40-130 -3/2SWH
	2,2	1 710,19	NES065-40-130 -2.2/2SWH
	1,5	1 640,34	NES065-40-130 -1.5/2SWH
65-40-160	7,5	2 378,30	NES065-40-160 -7.5/2SWH
	5,5	2 316,98	NES065-40-160 -5.5/2SWH
	4	2 144,52	NES065-40-160 -4/2SWH
	3	2 018,25	NES065-40-160 -3/2SWH
65-40-200	11	2 985,24	NES065-40-200 -11/2SWH
	7,5	2 261,56	NES065-40-200 -7.5/2SWH
	5,5	2 200,24	NES065-40-200 -5.5/2SWH
65-40-260	22	3 762,14	NES065-40-260 -22/2SWH
	18,5	3 407,41	NES065-40-260 -18.5/2SWH
	15	3 279,74	NES065-40-260 -15/2SWH
	11	3 108,95	NES065-40-260 -11/2SWH
65-40-320H	45	5 993,07	NES065-40-320H-45/2SWH
	37	5 034,71	NES065-40-320H-37/2SWH
	30	4 779,46	NES065-40-320H-30/2SWH
	22	4 177,24	NES065-40-320H-22/2SWH
65-50-130	7,5	2 144,33	NES065-50-130 -7.5/2SWH
	5,5	2 083,01	NES065-50-130 -5.5/2SWH
	4	1 910,55	NES065-50-130 -4/2SWH

Модель агрегата	Мощность, кВт	Цена розница USD с НДС	Артикул
80-65-130	11	2 921,95	NES080-65-130-11/2SWH
	7,5	2 198,27	NES080-65-130-7.5/2SWH
	5,5	2 148,54	NES080-65-130-5.5/2SWH
80-65-160	18,5	3 470,50	NES080-65-160-18.5/2SWH
	15	3 342,82	NES080-65-160-15/2SWH
	11	3 215,74	NES080-65-160-11/2SWH
	7,5	3 132,25	NES080-65-160-7.5/2SWH
	5,5	3 010,06	NES080-65-160-5.5/2SWH
80-65-200H	30	4 086,94	NES080-65-200H-30/2SWH
	22	3 617,71	NES080-65-200H-22/2SWH
	18,5	3 340,94	NES080-65-200H-18.5/2SWH
	15	3 213,26	NES080-65-200H-15/2SWH
80-65-260	55	6 090,00	NES080-65-260-55/2SWH
	45	5 422,36	NES080-65-260-45/2SWH
	37	4 746,98	NES080-65-260-37/2SWH
	30	4 534,36	NES080-65-260-30/2SWH
80-65-320H	90	9 130,52	NES080-65-320H-90/2SWH
	75	7 291,96	NES080-65-320H-75/2SWH
	55	6 611,10	NES080-65-320H-55/2SWH
	45	6 274,43	NES080-65-320H-45/2SWH
100-80-160	30	4 296,60	NES0100-80-160-30/2SWH
	22	3 827,37	NES0100-80-160-22/2SWH
	18,5	3 550,60	NES0100-80-160-18.5/2SWH
	15	3 422,92	NES0100-80-160-15/2SWH
	11	3 404,19	NES0100-80-160-11/2SWH
100-80-200	45	5 800,56	NES0100-80-200-45/2SWH
	37	4 647,49	NES0100-80-200-37/2SWH
	30	4 434,87	NES0100-80-200-30/2SWH
	22	3 972,92	NES0100-80-200-22/2SWH
100-80-260	75	7 973,30	NES0100-80-260-75/2SWH
	55	6 488,23	NES0100-80-260-55/2SWH
	45	6 018,12	NES0100-80-260-45/2SWH
	37	5 423,26	NES0100-80-260-37/2SWH
100-80-320H	132	13 750,72	NES0100-80-320H-132/2SWH
	110	13 042,33	NES0100-80-320H-110/2SWH
	90	8 681,63	NES0100-80-320H-90/2SWH
	75	7 393,46	NES0100-80-320H-75/2SWH
	30	4 424,55	NES0125-100-160-30/2SWH

	3	1 860,95	NES065-50-130 -3/2SWH
65-50-160	11	3 134,27	NES065-50-160 -11/2SWH
	7,5	2 410,59	NES065-50-160 -7.5/2SWH
	5,5	2 349,27	NES065-50-160 -5.5/2SWH
	4	2 308,40	NES065-50-160 -4/2SWH
65-50-200	18,5	3 281,60	NES065-50-200-18.5/2SWH
	15	3 153,92	NES065-50-200-15/2SWH
	11	3 026,84	NES065-50-200-11/2SWH
	7,5	2 904,77	NES065-50-200-7.5/2SWH
65-50-260H	37	4 409,81	NES065-50-260H-37/2SWH
	30	4 197,19	NES065-50-260H-30/2SWH
	22	3 727,97	NES065-50-260H-22/2SWH
	18,5	3 470,99	NES065-50-260H-18.5/2SWH
65-50-320H	75	7 514,91	NES065-50-320H-75/2SWH
	55	6 472,92	NES065-50-320H-55/2SWH
	45	5 616,98	NES065-50-320H-45/2SWH
	37	5 026,38	NES065-50-320H-37/2SWH
	30	4 728,98	NES065-50-320H-30/2SWH

125-100-160	22	3 955,32	NES0125-100-160-22/2SWH
	18,5	3 541,17	NES0125-100-160-18.5/2SWH
	15	3 437,80	NES0125-100-160-15/2SWH
125-100-200	75	7 272,01	NES0125-100-200-75/2SWH
	55	6 437,88	NES0125-100-200-55/2SWH
	45	5 490,08	NES0125-100-200-45/2SWH
	37	4 814,70	NES0125-100-200-37/2SWH
	30	4 587,21	NES0125-100-200-30/2SWH
125-100-260H	132	15 334,71	NES0125-100-260H-132/2SWH
	110	11 847,43	NES0125-100-260H-110/2SWH
	90	8 583,55	NES0125-100-260H-90/2SWH
	75	8 099,60	NES0125-100-260H-75/2SWH
	55	8 084,94	NES0125-100-260H-55/2SWH
150-125-200	90	8 550,38	NES0150-125-200 -90/2SWH
	75	7 262,21	NES0150-125-200 -75/2SWH
	55	6 581,35	NES0150-125-200 -55/2SWH
	45	6 407,53	NES0150-125-200 -45/2SWH

Модель агрегата	Мощность, кВт	Цена розница USD с НДС	Артикул
4-х полюсные, 50Гц, 1450об/мин			
50-32-130	0,55	1 663,13	NES050-32-130-0.55/4SWH
	0,37	1 663,13	NES050-32-130-0.37/4SWH
50-32-160	0,75	1 905,02	NES050-32-160-0.75/4SWH
	0,55	1 896,73	NES050-32-160-0.55/4SWH
50-32-200	1,1	1 826,16	NES050-32-200-1.1/4SWH
	0,75	1 792,11	NES050-32-200-0.75/4SWH
	0,55	1 752,57	NES050-32-200-0.55/4SWH
50-32-260	3	2 160,16	NES050-32-260-3/4SWH
	2,2	2 130,03	NES050-32-260-2.2/4SWH
	1,5	2 066,61	NES050-32-260-1.5/4SWH
65-40-130	0,55	1 638,78	NES065-40-130-0.55/4SWH
	0,37	1 638,78	NES065-40-130-0,37/4SWH
65-40-160	1,1	1 965,84	NES065-40-160-1.1/4SWH
	0,75	1 931,79	NES065-40-160-0.75/4SWH
	0,55	1 923,50	NES065-40-160-0.55/4SWH
65-40-200	1,5	1 875,01	NES065-40-200-1.5/4SWH
65-40-200	1,1	1 849,10	NES065-40-200-1.1/4SWH
	0,75	1 808,92	NES065-40-200-0.75/4SWH
65-40-260	3	2 135,97	NES065-40-260-3/4SWH
	2,2	2 105,84	NES065-40-260-2.2/4SWH
	1,5	2 054,66	NES065-40-260-1.5/4SWH
65-40-320	7,5	3 407,77	NES065-40-320-7.5/4SWH
	5,5	3 309,91	NES065-40-320-5.5/4SWH
	4	3 129,06	NES065-40-320-4/4SWH
	3	3 073,87	NES065-40-320-3/4SWH
65-50-130	1,1	1 731,87	NES065-50-130-1.1/4SWH
	0,75	1 697,82	NES065-50-130-0.75/4SWH
	0,55	1 689,53	NES065-50-130-0.55/4SWH
65-50-160	1,5	2 024,04	NES065-50-160-1.5/4SWH
	1,1	1 998,13	NES065-50-160-1.1/4SWH
	0,75	1 964,08	NES065-50-160-0.75/4SWH
	0,55	1 960,69	NES065-50-160-0.55/4SWH
65-50-200	2,2	1 980,03	NES065-50-200-2.2/4SWH
	1,5	1 928,82	NES065-50-200-1.5/4SWH
	1,1	1 900,31	NES065-50-200-1.1/4SWH
65-50-260	5,5	2 437,37	NES065-50-260-5.5/4SWH
	4	2 251,33	NES065-50-260-4/4SWH
	3	2 179,75	NES065-50-260-3/4SWH
65-50-320	11	3 782,41	NES065-50-320-11/4SWH
	7,5	3 464,93	NES065-50-320-7.5/4SWH
	5,5	3 392,43	NES065-50-320-5.5/4SWH
80-65-130	1,5	1 811,72	NES080-65-130-1.5/4SWH
	1,1	1 785,81	NES080-65-130-1.1/4SWH
	0,75	1 758,10	NES080-65-130-0.75/4SWH
80-65-160	2,2	2 168,93	NES080-65-160-2.2/4SWH
	1,5	2 105,51	NES080-65-160-1.5/4SWH
	1,1	2 076,97	NES080-65-160-1.1/4SWH
80-65-200	4	2 141,08	NES080-65-200-4/4SWH
	3	2 069,50	NES080-65-200-3/4SWH
	2,2	2 039,37	NES080-65-200-2.2/4SWH
80-65-260	7,5	3 270,30	NES080-65-260-7.5/4SWH
	5,5	3 197,81	NES080-65-260-5.5/4SWH
	4	3 011,76	NES080-65-260-4/4SWH
80-65-320	15	3 977,80	NES080-65-320-15/4SWH
	11	3 828,72	NES080-65-320-11/4SWH
	7,5	3 511,25	NES080-65-320-7.5/4SWH
	5,5	3 436,34	NES080-65-320-5.5/4SWH
	4	2 350,74	NES0100-80-160-4/4SWH

Модель агрегата	Мощность, кВт	Цена розница USD с НДС	Артикул
125-100-160	4	2 822,82	NES0125-100-160-4/4SWH
	3	2 738,29	NES0125-100-160-3/4SWH
	2,2	2 700,38	NES0125-100-160-2.2/4SWH
125-100-200	11	3 667,52	NES0125-100-200-11/4SWH
	7,5	3 338,03	NES0125-100-200-7.5/4SWH
	5,5	3 265,53	NES0125-100-200-5.5/4SWH
	4	3 079,49	NES0125-100-200-4/4SWH
	3	2 987,96	NES0125-100-200-3/4SWH
125-100-260	15	3 981,22	NES0125-100-260-15/4SWH
	11	3 832,15	NES0125-100-260-11/4SWH
	7,5	3 536,03	NES0125-100-260-7.5/4SWH
125-100-320	22	4 629,63	NES0125-100-320-22/4SWH
	18,5	4 377,50	NES0125-100-320-18.5/4SWH
	15	4 117,32	NES0125-100-320-15/4SWH
	11	3 968,24	NES0125-100-320-11/4SWH
125-100-400	45	7 153,80	NES0125-100-400-45/4SWH
125-100-400	37	6 546,76	NES0125-100-400-37/4SWH
	30	5 980,85	NES0125-100-400-30/4SWH
	22	5 540,76	NES0125-100-400-22/4SWH
150-125-200	11	3 798,97	NES0150-125-200-11/4SWH
	7,5	3 481,50	NES0150-125-200-7.5/4SWH
	5,5	3 406,09	NES0150-125-200-5.5/4SWH
150-125-260	22	4 587,28	NES0150-125-260-22/4SWH
	18,5	4 336,06	NES0150-125-260-18.5/4SWH
	15	4 075,88	NES0150-125-260-15/4SWH
	11	3 926,80	NES0150-125-260-11/4SWH
150-125-320	30	5 870,28	NES0150-125-320-30/4SWH
	22	5 375,61	NES0150-125-320-22/4SWH
	18,5	5 248,71	NES0150-125-320-18.5/4SWH
	15	5 036,54	NES0150-125-320-15/4SWH
150-125-400	75	8 824,74	NES0150-125-400-75/4SWH
	55	7 760,86	NES0150-125-400-55/4SWH
	45	7 110,02	NES0150-125-400-45/4SWH
	37	6 802,47	NES0150-125-400-37/4SWH
	30	6 349,88	NES0150-125-400-30/4SWH
200-150-200	18,5	4 617,28	NES0200-150-200-18.5/4SWH
	15	4 357,09	NES0200-150-200-15/4SWH
	11	4 210,81	NES0200-150-200-11/4SWH
200-150-260	30	5 782,80	NES0200-150-260-30/4SWH
	22	5 288,13	NES0200-150-260-22/4SWH
	18,5	5 161,24	NES0200-150-260-18.5/4SWH
	15	4 911,91	NES0200-150-260-15/4SWH
200-150-320	55	8 338,79	NES0200-150-320-55/4SWH
	45	7 113,01	NES0200-150-320-45/4SWH
	37	6 805,45	NES0200-150-320-37/4SWH
	30	6 343,17	NES0200-150-320-30/4SWH
	22	5 909,81	NES0200-150-320-22/4SWH
200-150-400	90	10 432,17	NES0200-150-400-90/4SWH
	75	9 458,07	NES0200-150-400-75/4SWH
	55	8 644,87	NES0200-150-400-55/4SWH
	45	7 502,44	NES0200-150-400-45/4SWH
	37	7 163,67	NES0200-150-400-37/4SWH
250-200-260	30	7 000,81	NES0250-200-260-30/4SWH
	22	6 506,14	NES0250-200-260-22/4SWH
	18,5	6 379,25	NES0250-200-260-18.5/4SWH
	15	6 130,38	NES0250-200-260-15/4SWH
	75	10 782,70	NES0250-200-320-75/4SWH
	55	9 969,51	NES0250-200-320-55/4SWH

100-80-160	3	**2 279,16**	NESO100-80-160-3/4SWH
	2,2	**2 249,03**	NESO100-80-160-2.2/4SWH
	1,5	**2 186,55**	NESO100-80-160-1.5/4SWH
100-80-200	7,5	**3 196,02**	NESO100-80-200-7.5/4SWH
	5,5	**3 098,32**	NESO100-80-200-5.5/4SWH
	4	**2 912,27**	NESO100-80-200-4/4SWH
	3	**2 843,97**	NESO100-80-200-3/4SWH
100-80-260	11	**3 705,86**	NESO100-80-260-11/4SWH
	7,5	**3 388,38**	NESO100-80-260-7.5/4SWH
	5,5	**3 315,88**	NESO100-80-260-5.5/4SWH
	4	**3 135,11**	NESO100-80-260-4/4SWH
100-80-320	18,5	**4 339,49**	NESO100-80-320-18.5/4SWH
	15	**4 079,30**	NESO100-80-320-15/4SWH
	11	**3 930,23**	NESO100-80-320-11/4SWH
	7,5	**3 648,56**	NESO100-80-320-7.5/4SWH
100-80-400	30	**5 824,77**	NESO100-80-400-30/4SWH
	22	**5 302,24**	NESO100-80-400-22/4SWH
	18,5	**5 169,90**	NESO100-80-400-18.5/4SWH
	15	**4 921,59**	NESO100-80-400-15/4SWH

250-200-320	45	**9 547,94**	NESO250-200-320-45/4SWH
	37	**9 225,51**	NESO250-200-320-37/4SWH
	30	**8 773,51**	NESO250-200-320-30/4SWH
250-200-400	132	**17 637,38**	NESO250-200-400-132/4SWH
	110	**16 984,29**	NESO250-200-400-110/4SWH
	90	**12 104,24**	NESO250-200-400-90/4SWH
	75	**11 568,90**	NESO250-200-400-75/4SWH
	55	**10 745,94**	NESO250-200-400-55/4SWH
300-250-320	90	**12 427,01**	NESO300-250-320-90/4SWH
	75	**11 893,08**	NESO300-250-320-75/4SWH
	55	**11 008,51**	NESO300-250-320-55/4SWH
	45	**10 592,78**	NESO300-250-320-45/4SWH
	37	**10 270,95**	NESO300-250-320-37/4SWH
300-250-400	185	**21 429,21**	NESO300-250-400-185/4SWH
	160	**20 128,20**	NESO300-250-400-160/4SWH
	132	**18 903,05**	NESO300-250-400-132/4SWH
	110	**18 006,41**	NESO300-250-400-110/4SWH
	90	**15 269,13**	NESO300-250-400-90/4SWH
	75	**14 734,26**	NESO300-250-400-75/4SWH

Sku_id указан для стандартного исполнения: Материал корпуса - GG25; Материал колеса - GG25; Материал вала - SS420; Уплотнение - сальниковое; смазка - консистентная; Энергия - 3*380; частота - 50 Гц; Цвет - Чёрный 9005; Двигатели+рама+муфта; Обычная нагрузка

Насосные агрегаты комплектуются двигателями с классом защиты IP55 в стандартном исполнении (по цене агрегата с двигателем IP54)!!!

CNP Насосное оборудование

aikon насосное оборудование

SMM АГРЕГАТЫ ЭЛЕКТРОНАСОСНЫЕ КОНСОЛЬНО-МОНОБЛОЧНЫЕ по стандарту ISO2858

Насосные агрегаты комплектуются двигателями с классом защиты IP55 в стандартном исполнении (по цене агрегата с двигателем IP54)!!!

обновление 27.04.2022

2-х полюсные, 50Гц, 2900 об/мин

Модель агрегата	Мощность, кВт	Цена розница USD с НДС	Артикул
50-32-160	5,5	1 106,73	SMM50-32-160 -5,5/2
	4	1 106,73	SMM50-32-160 -4/2
	3	1 034,33	SMM50-32-160 -3/2
	2,2	917,50	SMM50-32-160 -2,2/2
	1,5	887,44	SMM50-32-160 -1,5/2
50-32-200	11	1 995,70	SMM50-32-200 -11/2
	7,5	1 502,76	SMM50-32-200 -7,5/2
	5,5	1 451,87	SMM50-32-200 -5,5/2
	4	1 343,35	SMM50-32-200 -4/2
65-40-200	15	2 292,00	SMM65-40-200 -15/2
	11	2 192,62	SMM65-40-200 -11/2
	7,5	1 526,92	SMM65-40-200 -7,5/2
	5,5	1 476,04	SMM65-40-200 -5,5/2
65-40-250	30	3 643,00	SMM65-40-250-30/2
	22	3 143,61	SMM65-40-250-22/2
	18,5	2 615,41	SMM65-40-250-18,5/2
	15	2 321,38	SMM65-40-250-15/2
65-40-315	45	5 148,07	SMM65-40-315-45/2
	37	4 507,44	SMM65-40-315-37/2
	30	4 219,48	SMM65-40-315-30/2
	22	3 516,09	SMM65-40-315-22/2
65-50-160	11	2 061,45	SMM65-50-160 -11/2
	7,5	1 455,36	SMM65-50-160 -7,5/2
	5,5	1 404,47	SMM65-50-160 -5,5/2
80-50-200	22	2 936,66	SMM80-50-200-22/2
	18,5	2 366,66	SMM80-50-200-18,5/2
	15	2 214,01	SMM80-50-200-15/2
	11	2 223,86	SMM80-50-200-11/2
	7,5	2 122,42	SMM80-50-200-7,5/2
80-50-250	45	4 971,32	SMM80-50-250-45/2
	37	4 330,69	SMM80-50-250-37/2
	30	4 042,73	SMM80-50-250-30/2
	22	2 933,58	SMM80-50-250-22/2
	18,5	2 514,19	SMM80-50-250-18,5/2
80-50-315	75	по запросу	SMM80-50-315-75/2
	55		SMM80-50-315-55/2
	45	5 123,50	SMM80-50-315-45/2
	37	4 512,69	SMM80-50-315-37/2
	30	4 254,03	SMM80-50-315-30/2
100-80-315	90	по запросу	SMM100-80-315-90/2
	75		SMM100-80-315-75/2

Модель агрегата	Мощность, кВт	Цена розница USD с НДС	Артикул
80-65-160	18,5	2 519,09	SMM80-65-160-18,5/2
	15	2 366,45	SMM80-65-160-15/2
	11	2 274,86	SMM80-65-160-11/2
	7,5	1 872,72	SMM80-65-160-7,5/2
100-65-200	37	3 749,44	SMM100-65-200-37/2
	30	3 510,28	SMM100-65-200-30/2
	22	2 853,17	SMM100-65-200-22/2
	18,5	2 430,91	SMM100-65-200-18,5/2
	15	2 278,26	SMM100-65-200-15/2
100-65-250	55,75	по запросу	SMM100-65-250-55,75/2
	45	4 422,79	SMM100-65-250-45/2
	37	3 787,99	SMM100-65-250-37/2
	30	3 548,84	SMM100-65-250-30/2
100-65-315	90,110,132	по запросу	SMM100-65-315-90/2
	75		SMM100-65-315-75/2
	55		SMM100-65-315-55/2
	45	6 773,92	SMM100-65-315-45/2
100-80-160	30	3 429,92	SMM100-80-160-30/2
	22	2 934,09	SMM100-80-160-22/2
	18,5	2 369,59	SMM100-80-160-18,5/2
	11	2 126,10	SMM100-80-160-11/2
	15	2 216,94	SMM100-80-160-15/2
125-100-200	75	по запросу	SMM125-100-200-75/2
	55		SMM125-100-200-55/2
	45	4 619,35	SMM125-100-200-45/2
	37	4 067,35	SMM125-100-200-37/2
	30	3 808,32	SMM125-100-200-30/2
125-100-250	110	по запросу	SMM125-100-250-110/2
	132		SMM125-100-250-132/2
	90		SMM125-100-250-90/2
	75		SMM125-100-250-75/2
125-100-315	90	по запросу	SMM125-100-315-90/2
	110		SMM125-100-315-110/2
	132		SMM125-100-315-132/2
	160		SMM125-100-315-160/2
150-125-200	90	по запросу	SMM150-125-200 -90/2
	75		SMM150-125-200 -75/2
	55		SMM150-125-200 -55/2
150-125-250	160	по запросу	SMM150-125-250-160/2
	132		SMM150-125-250-132/2
	110		SMM150-125-250-110/2
	90		SMM150-125-250-90/2
150-125-315	90	по запросу	SMM150-125-315-90/2
	110		SMM150-125-315-110/2
	132		SMM150-125-315-132/2
	160		SMM150-125-315-160/2
	200		SMM150-125-315-200/2

4-х полюсные, 50Гц, 1450об/мин

Модель агрегата	Мощность, кВт	Цена розница USD с НДС	Артикул
50-32-160	0,55	807,47	SMM50-32-160-0,55/4
50-32-200	1,1	1 090,33	SMM50-32-200-1,1/4
	0,75	945,25	SMM50-32-200-0,75/4
	0,55	917,30	SMM50-32-200-0,55/4
65-40-200	1,5	1 064,42	SMM65-40-200-1,5/4
	0,75	1 008,51	SMM65-40-200-0,75/4
	1,1	1 038,97	SMM65-40-200-1,1/4
65-40-250	3	1 369,97	SMM65-40-250-3/4
	1,5	1 254,29	SMM65-40-250-1,5/4
	2,2	1 324,17	SMM65-40-250-2,2/4
65-40-315	7,5	2 161,00	SMM65-40-315-7,5/4
	5,5	2 032,50	SMM65-40-315-5,5/4
	4	1 823,80	SMM65-40-315-4/4
65-50-160	1,5	962,73	SMM65-50-160-1,5/4
	1,1	937,29	SMM65-50-160-1,1/4
	0,75	882,44	SMM65-50-160-0,75/4
80-50-200	2,2	1 190,08	SMM80-50-200-2,2/4
	1,1	1 122,23	SMM80-50-200-1,1/4

Модель агрегата	Мощность, кВт	Цена розница USD с НДС	Артикул
125-100-315	22	3 535,80	SMM125-100-315-22/4
	30	4 374,33	SMM125-100-315-30/4
	18,5	3 382,92	SMM125-100-315-18,5/4
	15	3 037,41	SMM125-100-315-15/4
125-100-400	45	6 160,43	SMM125-100-400-45/4
	37	5 817,27	SMM125-100-400-37/4
	30	5 432,76	SMM125-100-400-30/4
	22	4 594,23	SMM125-100-400-22/4
150-125-250	22	3 506,45	SMM150-125-250-22/4
	30	4 344,98	SMM150-125-250-30/4
	18,5	3 341,57	SMM150-125-250-18,5/4
	15	2 996,67	SMM150-125-250-15/4
150-125-315	30	5 567,78	SMM150-125-315-30/4
	22	4 721,12	SMM150-125-315-22/4
	18,5	4 583,74	SMM150-125-315-18,5/4
	15	4 038,92	SMM150-125-315-15/4
150-125-400	75	по запросу	SMM150-125-400-75/4
	55		SMM150-125-400-55/4

	1,5	**1 147,39**	SMM80-50-200-1,5/4
80-50-250	5,5	**1 779,68**	SMM80-50-250-5,5/4
	4	**1 480,79**	SMM80-50-250-4/4
	3	**1 404,14**	SMM80-50-250-3/4
80-50-315	11	**2 664,59**	SMM80-50-315-11/4
	7,5	**2 193,24**	SMM80-50-315-7,5/4
	5,5	**2 081,29**	SMM80-50-315-5,5/4
80-65-160	2,2	**1 158,84**	SMM80-65-160-2,2/4
	1,5	**1 418,41**	SMM80-65-160-1,5/4
	1,1	**1 376,59**	SMM80-65-160-1,1/4
100-65-200	7,5	**1 893,68**	SMM100-65-200-7,5/4
	5,5	**1 795,88**	SMM100-65-200-5,5/4
	3	**1 501,29**	SMM100-65-200-3/4
	4	**1 557,20**	SMM100-65-200-4/4
100-65-260	11	**2 576,64**	SMM100-65-260-11/4
	7,5	**2 163,53**	SMM100-65-260-7,5/4
	5,5	**2 051,59**	SMM100-65-260-5,5/4
100-65-315	18,5	**3 468,03**	SMM100-65-315-18,5/4
	15	**2 987,50**	SMM100-65-315-15/4
	11	**2 783,97**	SMM100-65-315-11/4
100-80-400	30	**5 446,79**	SMM100-80-400-30/4
	22	**4 614,97**	SMM100-80-400-22/4
	18,5	**4 408,63**	SMM100-80-400-18,5/4
125-100-200	11	**2 458,89**	SMM125-100-200-11/4
	7,5	**2 079,26**	SMM125-100-200-7,5/4
	5,5	**1 967,32**	SMM125-100-200-5,5/4
	4	**1 728,82**	SMM125-100-200-4/4
125-100-250	15	**2 893,12**	SMM125-100-250-15/4
	11	**2 689,59**	SMM125-100-250-11/4

150-125-400	45	**6 067,87**	SMM150-125-400-45/4
	37	**5 782,93**	SMM150-125-400-37/4
150-125-500	45	**10 501,19**	SMM150-125-500-45/4
	55	**по запросу**	SMM150-125-500-55/4
	75		SMM150-125-500-75/4
	90		SMM150-125-500-90/4
	110		SMM150-125-500-110/4
	132		SMM150-125-500-132/4
200-150-315	75	**по запросу**	SMM200-150-315-75/4
	55		SMM200-150-315-55/4
	45	**5 885,92**	SMM200-150-315-45/4
	37	**5 600,97**	SMM200-150-315-37/4
	30	**4 977,31**	SMM200-150-315-30/4
200-150-400	110	**по запросу**	SMM200-150-400-110/4
	90		SMM200-150-400-90/4
	75		SMM200-150-400-75/4
	55		SMM200-150-400-55/4
	45	**7 907,34**	SMM200-150-400-45/4
200-150-500	132	**по запросу**	SMM200-150-500-132/4
	160		SMM200-150-500-160/4
	132		SMM200-150-500-132/4
	110		SMM200-150-500-110/4
	90		SMM200-150-500-90/4
	75		SMM200-150-500-75/4
250-200-250	30	**5 691,86**	SMM250-200-250-30/4
	22	**5 007,51**	SMM250-200-250-22/4
	18,5	**4 870,13**	SMM250-200-250-18,5/4
	15	**4 547,63**	SMM250-200-250-15/4
250-200-315	75	**по запросу**	SMM250-200-315-75/4
	55		SMM250-200-315-55/4
	45	**7 673,34**	SMM250-200-315-45/4
	37	**7 362,29**	SMM250-200-315-37/4
250-200-400	160	**по запросу**	SMM250-200-400-160/4
	132		SMM250-200-400-132/4
	110		SMM250-200-400-110/4
	90		SMM250-200-400-90/4
	55		SMM250-200-400-55/4
	75		SMM250-200-400-75/4
250-200-500	132	**по запросу**	SMM250-200-500-132/4
	160		SMM250-200-500-160/4
	200		SMM250-200-500-200/4
300-250-315	110	**по запросу**	SMM300-250-315-110/4
	90		SMM300-250-315-90/4
	75		SMM300-250-315-75/4
	55		SMM300-250-315-55/4
	45	**11 965,82**	SMM300-250-315-45/4
300-250-400	250	**по запросу**	SMM300-250-400-250/4
	220		SMM300-250-400-220/4
	200		SMM300-250-400-200/4
	160		SMM300-250-400-160/4
	132		SMM300-250-400-132/4
	110		SMM300-250-400-110/4
	90		SMM300-250-400-90/4
	75		SMM300-250-400-75/4
350-300-400	90	**по запросу**	SMM350-300-400-90/4
	110		SMM350-300-400-110/4
	132		SMM350-300-400-132/4
	160		SMM350-300-400-160/4
	200		SMM350-300-400-200/4
	220		SMM350-300-400-220/4
	250		SMM350-300-400-250/4
350-300-500	90	**по запросу**	SMM350-300-500-90/4
	110		SMM350-300-500-110/4
	132		SMM350-300-500-132/4
	160		SMM350-300-500-160/4
	200		SMM350-300-500-200/4
	220		SMM350-300-500-220/4
	250		SMM350-300-500-250/4
	315		SMM350-300-500-315/4

CNP Насосное оборудование

aikon

NIS центробежные консольно-моноблочные насосы по стандарту DIN 24256

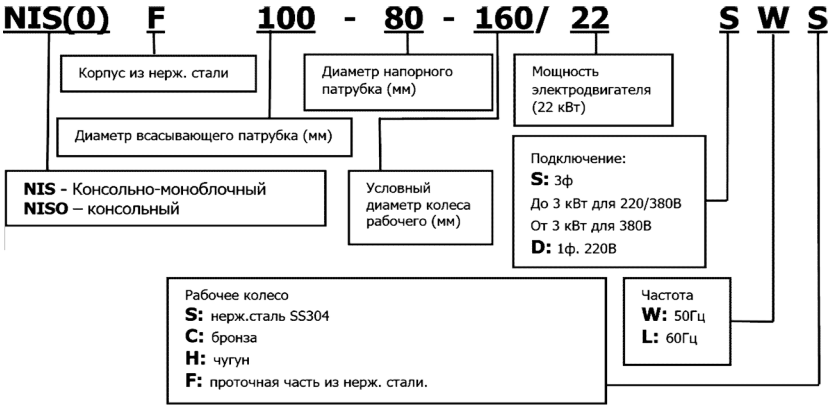

1. Цены в прайсе даны для насосов с двигателем 50Гц/ 380В **обновление 25.04.2021**

2. Материал: корпус насоса выполнен из чугуна с шаровидным графитом, а остальные детали (рабочее колесо, крышка насоса и т. д.) выполнены из серого чугуна.

№ п/п	Модель/Артикул	Кол-во полюсов	Мощность (кВт)	Цена розница (USD) с НДС
1	NIS50-32-160/3SWH	2	3	**1 097,87**
2	NIS50-32-160/4SWH	2	4	**1 243,36**
3	NIS50-32-160/5.5SWH	2	5,5	**1 544,68**
4	NIS50-32-200/7.5SWH	2	7,5	**1 653,70**
5	NIS50-32-200/11SWH	2	11	**2 171,56**
6	NIS65-40-200/7.5SWH	2	7,5	**1 672,94**
7	NIS65-40-200/11SWH	2	11	**2 202,73**
8	NIS65-40-200/15SWH	2	15	**2 348,81**
9	NIS65-40-250/18.5SWH	2	18,5	**2 618,25**
10	NIS65-40-250/22SWH	2	22	**3 087,28**
11	NIS65-40-250/30SWH	2	30	**4 074,40**
12	NIS65-40-315/22SWH	2	22	**3 299,29**
13	NIS65-40-315/30SWH	2	30	**4 227,66**
14	NIS65-40-315/37SWH	2	37	**4 551,01**
15	NIS65-40-315/45SWH	2	45	**5 673,91**
16	NIS65-50-160/4SWH	2	4	**1 266,23**
17	NIS65-50-160/5.5SWH	2	5,5	**1 567,49**
18	NIS65-50-160/7.5SWH	2	7,5	**1 603,42**
19	NIS80-50-200/11SWH	2	11	**2 219,43**
20	NIS80-50-200/15SWH	2	15	**2 365,47**
21	NIS80-50-200/18.5SWH	2	18,5	**2 489,15**
22	NIS80-50-200/22SWH	2	22	**3 004,29**
23	NIS80-50-250/30SWH	2	30	**4 103,73**
24	NIS80-50-250/37SWH	2	37	**4 427,11**
25	NIS80-50-315/37SWH	2	37	**4 622,57**
26	NIS80-50-315/45SWH	2	45	**5 687,30**
27	NIS80-50-315/55SWH	2	55	**по запросу**
28	NIS80-50-315/75SWH	2	75	**по запросу**
29	NIS80-65-160/5.5SWH	2	5,5	**1 611,70**
30	NIS80-65-160/7.5SWH	2	7,5	**1 647,63**
31	NIS80-65-160/11SWH	2	11	**2 177,68**

32	NIS80-65-160/15SWH	2	15	**2 323,75**
33	NIS100-65-200/18.5SWH	2	18,5	**2 639,72**
34	NIS100-65-200/22SWH	2	22	**3 157,58**
35	NIS100-65-200/30SWH	2	30	**4 093,55**
36	NIS100-65-200/37SWH	2	37	**4 416,91**
37	NIS100-65-250/45SWH	2	45	**5 670,83**
38	NIS100-65-250/55SWH	2	55	**по запросу**
39	NIS100-65-250/75SWH	2	75	**по запросу**
40	NIS100-65-315/90SWH	2	90	**по запросу**
41	NIS100-65-315/110SWH	2	110	**по запросу**
175	NIS100-65-200G/18.5SWH	2	18,5	**2 639,72**
176	NIS100-65-200G/22SWH	2	22	**3 157,58**
177	NIS100-65-200G/30SWH	2	30	**4 093,52**
178	NIS100-65-200G/37SWH	2	37	**4 416,93**
179	NIS100-65-250G/45SWH	2	45	**5 670,83**
180	NIS100-65-250G/55SWH	2	55	**по запросу**
181	NIS100-65-315G/75SWH	2	75	**по запросу**
182	NIS100-65-315G/90SWH	2	90	**по запросу**
183	NIS100-80-160G/11SWH	2	11	**2 359,46**
184	NIS100-80-160G/15SWH	2	15	**2 506,23**
185	NIS100-80-160G/18.5SWH	2	18,5	**2 625,88**
42	NIS100-80-160/11SWH	2	11	**2 359,46**
43	NIS100-80-160/15SWH	2	15	**2 506,23**
44	NIS100-80-160/18.5SWH	2	18,5	**2 625,91**
45	NIS100-80-160/22SWH	2	22	**3 135,91**
46	NIS125-100-200/30SWH	2	30	**4 303,80**
47	NIS125-100-200/37SWH	2	37	**4 627,18**
48	NIS125-100-200/45SWH	2	45	**5 662,58**
49	NIS125-100-200/55SWH	2	55	**по запросу**
50	NIS125-100-200/75SWH	2	75	**по запросу**
51	NIS125-100-250/75SWH	2	75	**по запросу**
52	NIS125-100-250/90SWH	2	90	**по запросу**
53	NIS125-100-250/110SWH	2	110	**по запросу**
54	NIS125-100-315/90SWH	2	90	**по запросу**
55	NIS125-100-315/110SWH	2	110	**по запросу**
56	NIS125-100-315/132SWH	2	132	**по запросу**
57	NIS125-100-315/160SWH	2	160	**по запросу**
186	NIS125-100-200G/30SWH	2	30	**4 303,80**
187	NIS125-100-200G/37SWH	2	37	**4 627,18**
188	NIS125-100-200G/45SWH	2	45	**5 662,58**
189	NIS125-100-200G/55SWH	2	55	**по запросу**
190	NIS125-100-200G/75SWH	2	75	**по запросу**
191	NIS125-100-250G/75SWH	2	75	**по запросу**
192	NIS125-100-250G/90SWH	2	90	**по запросу**
193	NIS125-100-315G/110SWH	2	110	**по запросу**
194	NIS125-100-315G/132SWH	2	132	**по запросу**
195	NIS125-100-315G/160SWH	2	160	**по запросу**
58	NIS125-80-400/15SWH	2	15	**3 408,06**
59	NIS125-80-400/18.5SWH	2	18,5	**3 866,50**
60	NIS125-80-400/22SWH	2	22	**4 094,00**
61	NIS125-80-400/30SWH	2	30	**5 065,32**
62	NIS125-80-400/37SWH	2	37	**5 540,45**
63	NIS125-100-400/30SWH	2	30	**5 108,57**
64	NIS125-100-400/37SWH	2	37	**5 629,25**
65	NIS125-100-400/45SWH	2	45	**6 610,92**
66	NIS150-125-250/22SWH	4	22	**3 847,40**
67	NIS150-125-250/18.5SWH	4	18,5	**3 660,73**
68	NIS150-125-250/15SWH	4	15	**3 190,04**
69	NIS150-125-250/11SWH	4	11	**3 021,35**
70	NIS150-125-315/37SWH	4	37	**5 654,42**
71	NIS150-125-315/30SWH	4	30	**5 133,94**
72	NIS150-125-400/75SWH	4	75	**по запросу**
73	NIS150-125-400/55SWH	4	55	**по запросу**

199	NIS150-125-200G/5.5SWH	4	5,5	**2 443,85**
200	NIS150-125-200G/7.5SWH	4	7,5	**2 515,55**
201	NIS150-125-200G/11SWH	4	11	**3 019,90**
202	NIS150-125-250G/11SWH	4	11	**3 021,35**
203	NIS150-125-250G/15SWH	4	15	**3 190,07**
204	NIS150-125-250G/18.5SWH	4	18,5	**3 660,76**
205	NIS150-125-315G/30SWH	4	30	**5 133,94**
206	NIS150-125-315G/37SWH	4	37	**5 654,42**
207	NIS150-125-400G/45SWH	4	45	**6 794,18**
208	NIS150-125-400G/55SWH	4	55	**по запросу**
209	NIS150-125-400G/75SWH	4	75	**по запросу**
74	NIS150-125-400/45SWH	4	45	**6 794,21**
220	NIS150-125-250G/22SWH	4	22	**3 847,40**
75	NIS200-150-315/75SWH	4	75	**по запросу**
76	NIS200-150-315/55SWH	4	55	**по запросу**
77	NIS200-150-315/45SWH	4	45	**6 964,16**
78	NIS200-150-315/37SWH	4	37	**5 991,25**
79	NIS200-150-400/110SWH	4	110	**по запросу**
80	NIS200-150-400/90SWH	4	90	**по запросу**
81	NIS200-150-400/75SWH	4	75	**по запросу**
210	NIS200-150-250G/15SWH	4	15	**3 606,29**
211	NIS200-150-250G/18.5SWH	4	18,5	**4 226,04**
212	NIS200-150-250G/22SWH	4	22	**4 431,11**
213	NIS200-150-250G/30SWH	4	30	**5 511,09**
214	NIS200-150-315G/37SWH	4	37	**5 991,22**
215	NIS200-150-315G/45SWH	4	45	**6 964,16**
216	NIS200-150-315G/55SWH	4	55	**по запросу**
217	NIS200-150-400G/75SWH	4	75	**по запросу**
218	NIS200-150-400G/90SWH	4	90	**по запросу**
219	NIS200-150-400G/110SWH	4	110	**по запросу**
82	NIS250-200-250/22SWH		22	**5 603,84**
83	NIS250-200-250/30SWH		30	**6 633,84**
84	NIS250-200-250/37SWH		37	**6 851,64**
85	NIS250-200-250/45SWH		45	**8 003,42**
86	NIS250-200-315/37SWH	4	37	**6 289,55**
87	NIS250-200-315/45SWH	4	45	**7 262,46**
88	NIS250-200-315/55SWH	4	55	**по запросу**
89	NIS250-200-315/75SWH	4	75	**по запросу**
90	NIS250-200-400/90SWH	4	90	**по запросу**
91	NIS250-200-400/110SWH	4	110	**по запросу**
92	NIS250-200-400/132SWH	4	132	**по запросу**
93	NIS250-200-400/160SWH	4	160	**по запросу**
94	NIS50-32-160/0.55SWH	4	0,55	**841,43**
95	NIS50-32-160/0.75SWH	4	0,75	**850,60**
96	NIS50-32-200/1.1SWH	4	1,1	**1 001,71**
97	NIS50-32-200/1.5SWH	4	1,5	**1 045,47**
98	NIS65-40-200/1.1SWH	4	1,1	**1 005,21**
99	NIS65-40-200/1.5SWH	4	1,5	**1 048,55**
100	NIS65-40-200/2.2SWH	4	2,2	**1 179,69**
101	NIS65-40-250/3SWH	4	3	**1 338,15**
102	NIS65-40-315/4SWH	4	4	**1 677,16**
103	NIS65-40-315/5.5SWH	4	5,5	**2 085,97**
104	NIS65-50-160/0.55SWH	4	0,55	**864,64**
105	NIS65-50-160/0.75SWH	4	0,75	**873,11**
106	NIS65-50-160/1.1SWH	4	1,1	**956,16**
107	NIS80-50-200/1.5SWH	4	1,5	**1 074,05**
108	NIS80-50-200/2.2SWH	4	2,2	**1 205,97**
109	NIS80-50-200/3SWH	4	3	**1 251,27**
110	NIS80-50-250/4SWH	4	4	**1 511,54**
111	NIS80-50-250/5.5SWH	4	5,5	**1 928,90**
112	NIS80-50-315/5.5SWH	4	5,5	**2 140,99**
113	NIS80-50-315/7.5SWH	4	7,5	**2 208,05**
114	NIS80-65-160/0.75SWH	4	0,75	**901,86**

115	NIS80-65-160/1.1SWH	4	1,1	**988,09**
116	NIS80-65-160/1.5SWH	4	1,5	**1 031,41**
117	NIS100-65-200/3SWH	4	3	**1 390,80**
118	NIS100-65-200/4SWH	4	4	**1 520,83**
119	NIS100-65-200/5.5SWH	4	5,5	**1 939,25**
120	NIS100-65-250/5.5SWH	4	5,5	**2 081,46**
121	NIS100-65-250/7.5SWH	4	7,5	**2 150,33**
122	NIS100-65-315/11SWH	4	11	**2 852,80**
123	NIS100-65-315/15SWH	4	15	**3 010,08**
124	NIS100-80-160/1.5SWH	4	1,5	**1 159,28**
125	NIS100-80-160/2.2SWH	4	2,2	**1 280,24**
126	NIS100-80-160/3SWH	4	3	**1 325,54**
161	NIS100-65-200G/3SWH	4	3	**1 390,80**
162	NIS100-65-200G/4SWH	4	4	**1 520,83**
163	NIS100-65-250G/5.5SWH	4	5,5	**2 081,46**
164	NIS100-65-250G/7.5SWH	4	7,5	**2 150,33**
165	NIS100-65-315G/11SWH	4	11	**2 852,80**
166	NIS100-65-315G/15SWH	4	15	**3 010,08**
167	NIS100-80-160G/1.5SWH	4	1,5	**1 159,28**
168	NIS100-80-160G/2.2SWH	4	2,2	**1 280,24**
127	NIS125-100-200/4SWH	4	4	**1 642,88**
128	NIS125-100-200/5.5SWH	4	5,5	**2 071,31**
129	NIS125-100-200/7.5SWH	4	7,5	**2 137,30**
130	NIS125-100-200/11SWH	4	11	**2 570,99**
131	NIS125-100-250/15SWH	4	15	**3 065,22**
132	NIS125-100-315/11SWH	4	11	**3 047,41**
133	NIS125-100-315/18.5SWH	4	18,5	**3 675,24**
134	NIS125-100-315/22SWH	4	22	**3 889,65**
135	NIS125-100-315/30SWH	4	30	**4 777,14**
169	NIS125-100-200G/4SWH	4	4	**1 642,88**
170	NIS125-100-200G/5.5SWH	4	5,5	**2 071,31**
171	NIS125-100-200G/7.5SWH	4	7,5	**2 137,30**
172	NIS125-100-250G/11SWH	4	11	**по запросу**
173	NIS125-100-315G/15SWH	4	15	**по запросу**
174	NIS125-100-315G/18.5SWH	4	18,5	**3 675,24**
196	NIS125-100-400G/30SWH	4	30	**5 108,55**
197	NIS125-100-400G/37SWH	4	37	**5 629,25**
198	NIS125-100-400G/45SWH	4	45	**6 610,92**
136	NIS300-250-315(Q)/75SWH	4	75	**по запросу**
137	NIS300-250-315(Q)/90SWH	4	90	**по запросу**
138	NIS300-250-315(Q)/110SWH	4	110	**по запросу**
139	NIS300-250-400/132SWH	4	132	**по запросу**
140	NIS300-250-400/160SWH	4	160	**по запросу**
141	NIS300-250-400/200SWH	4	200	**по запросу**
142	NIS300-250-315/75SWH	4	75	**по запросу**
143	NIS300-250-315/90SWH	4	90	**по запросу**
144	NIS300-250-315/110SWH	4	110	**по запросу**
145	NIS300-250-400(Q)/110SWH	4	110	**по запросу**
146	NIS300-250-400(Q)/132SWH	4	132	**по запросу**
147	NIS300-250-400(Q)/160SWH	4	160	**по запросу**
148	NIS300-250-400(Q)/200SWH	4	200	**по запросу**
149	NIS150-125-400(Q)/37SWH	4	37	**6 900,35**
150	NIS150-125-315(Q)/30SWH	4	30	**5 960,27**
151	NIS150-125-315(Q)/22SWH	4	22	**4 903,05**
152	NIS200-150-250(Q)/11SWH	4	11	**3 990,37**
153	NIS200-150-250(Q)/15SWH	4	15	**4 185,16**
154	NIS200-150-250(Q)/18.5SWH	4	18,5	**4 906,10**
155	NIS200-150-250(Q)/22SWH	4	22	**5 142,72**
156	NIS125-100-200(Q)/30SWH	4	30	**4 996,64**
157	NIS125-100-200(Q)/37SWH	4	37	**5 371,75**
158	NIS150-125-200(Q)/5.5SWH	4	5,5	**2 836,16**
159	NIS150-125-200(Q)/7.5SWH	4	7,5	**2 919,46**
160	NIS150-125-200(Q)/11SWH	4	11	**3 504,95**

CNP Насосное оборудование

aikon насосное оборудование

NISF центробежные консольно-моноблочные насосы из нерж. стали

NIS(0) F 100 - 80 - 160/ 22 S W S

- **NIS(0)**: **NIS** - Консольно-моноблочный; **NISO** – консольный
- **F**: Корпус из нерж. стали
- **100**: Диаметр всасывающего патрубка (мм)
- **80**: Диаметр напорного патрубка (мм)
- **160**: Условный диаметр колеса рабочего (мм)
- **22**: Мощность электродвигателя (22 кВт)
- **S**: Подключение:
  - **S:** 3ф
  - До 3 кВт для 220/380В
  - От 3 кВт для 380В
  - **D:** 1ф. 220В
- **W**: Частота
  - **W:** 50Гц
  - **L:** 60Гц
- **S**: Рабочее колесо
  - **S:** нерж.сталь SS304
  - **C:** бронза
  - **H:** чугун
  - **F:** проточная часть из нерж. стали.

обновление 25.04.2022

№ п/п	Модель/Артикул	Кол-во полюсов	Мощность (кВт)	Цена розница (USD) с НДС
1	NISF50-32-160/3SWF	2	3	**1 809,12**
2	NISF50-32-160/4SWF	2	4	**1 969,21**
3	NISF50-32-160/5.5SWF	2	5,5	**2 328,59**
4	NISF50-32-200/7.5SWF	2	7,5	**2 838,50**
5	NISF50-32-200/11SWF	2	11	**3 494,54**
6	NISF50-32-160/0.55SWF	4	0,55	**1 522,54**
7	NISF50-32-200/1.5SWF	4	1,5	**2 121,44**
8	NISF50-32-160/0.75SWF	4	0,75	**1 529,81**
11	NISF65-40-200/11SWF	2	11	**3 583,52**
12	NISF65-40-200/15SWF	2	15	**3 768,79**
13	NISF65-40-315/22SWF	2	22	**5 948,47**
14	NISF65-40-315/30SWF	2	30	**7 111,10**
15	NISF65-40-315/37SWF	2	37	**7 495,66**
16	NISF65-40-315/45SWF	2	45	**8 855,27**
17	NISF65-40-250/18.5SWF	2	18,5	**4 752,84**
18	NISF65-40-250/22SWF	2	22	**5 343,93**
19	NISF65-40-250/30SWF	2	30	**6 517,74**
20	NISF65-40-250/3SWF	4	3	**3 159,82**
21	NISF65-40-200/1.5SWF	4	1,5	**2 214,94**

22	NISF65-40-200/1.1SWF	4	1,1	**2 163,42**
23	NISF65-40-200/2.2SWF	4	2,2	**2 344,23**
24	NISF65-40-315/4SWF	4	4	**3 942,91**
25	NISF65-40-315/5.5SWF	4	5,5	**4 465,70**
26	NISF65-50-160/4SWF	2	4	**2 059,90**
27	NISF65-50-160/5.5SWF	2	5,5	**2 423,71**
28	NISF65-50-160/7.5SWF	2	7,5	**2 467,37**
29	NISF65-50-160/1.1SWF	4	1,1	**1 712,84**
30	NISF65-50-160/0.55SWF	4	0,55	**1 622,18**
31	NISF65-50-160/0.75SWF	4	0,75	**1 625,52**
32	NISF80-50-200/11SWF	2	11	**3 719,00**
33	NISF80-50-200/15SWF	2	15	**3 904,81**
34	NISF80-50-200/18.5SWF	2	18,5	**4 059,91**
35	NISF80-50-200/22SWF	2	22	**4 781,40**
36	NISF80-50-315/37SWF	2	37	**7 813,57**
37	NISF80-50-315/45SWF	2	45	**9 155,30**
38	NISF80-50-315/55SWF	2	55	**по запросу**
39	NISF80-50-315/75SWF	2	75	
40	NISF80-50-250/30SWF	2	30	**6 422,02**
41	NISF80-50-250/37SWF	2	37	**6 814,98**
42	NISF80-50-200/1.5SWF	4	1,5	**2 350,96**
43	NISF80-50-200/3SWF	4	3	**2 536,23**
44	NISF80-50-315/7.5SWF	4	7,5	**4 861,44**
45	NISF80-50-200/2.2SWF	4	2,2	**2 480,25**
46	NISF80-50-315/5.5SWF	4	5,5	**4 783,07**
47	NISF80-50-250/5.5SWF	4	5,5	**3 764,90**
48	NISF80-50-250/4SWF	4	4	**3 248,24**
49	NISF80-65-160/1.5SWF	4	1,5	**1 868,47**
50	NISF80-65-160/5.5SWF	2	5,5	**2 546,87**
51	NISF80-65-160/7.5SWF	2	7,5	**2 575,43**
52	NISF80-65-160/11SWF	2	11	**3 249,91**
53	NISF80-65-160/15SWF	2	15	**3 435,75**
54	NISF80-65-160/1.1SWF	4	1,1	**1 818,09**
55	NISF80-65-160/0.75SWF	4	0,75	**1 734,13**
56	NISF100-65-200/5.5SWF	4	5,5	**3 810,23**
57	NISF100-65-200/18.5SWF	2	18,5	**4 685,12**
58	NISF100-65-200/22SWF	2	22	**5 276,23**
59	NISF100-65-200/30SWF	2	30	**6 448,33**
60	NISF100-65-200/37SWF	2	37	**6 841,30**
61	NISF100-65-315/110SWF	2	110	**по запросу**
62	NISF100-65-315/90SWF	2	90	
63	NISF100-65-250/45SWF	2	45	**8 751,15**
64	NISF100-65-250/55SWF	2	55	**по запросу**
65	NISF100-65-250/75SWF	2	75	
66	NISF100-65-250/7.5SWF	4	7,5	**4 426,53**
67	NISF100-65-315/11SWF	4	11	**5 959,69**
68	NISF100-65-200/3SWF	4	3	**3 089,28**
69	NISF100-65-315/15SWF	4	15	**6 156,17**

70	NISF100-65-200/4SWF	4	4	**3 275,09**
71	NISF100-65-250/5.5SWF	4	5,5	**4 341,43**
72	NISF100-80-160/1.5SWF	4	1,5	**2 163,42**
73	NISF100-80-160/2.2SWF	4	2,2	**2 307,30**
74	NISF100-80-160/3SWF	4	3	**2 362,71**
75	NISF100-80-160/11SWF	2	11	**3 614,32**
76	NISF100-80-160/15SWF	2	15	**3 800,69**
77	NISF100-80-160/18.5SWF	2	18,5	**3 937,85**
78	NISF100-80-160/22SWF	2	22	**4 543,53**
79	NISF125-80-400/15SWF	4	15	**8 076,10**
80	NISF125-80-400/18.5SWF	4	18,5	**8 659,92**
81	NISF125-80-400/22SWF	4	22	**8 895,04**
82	NISF125-80-400/30SWF	4	30	**10 066,00**
83	NISF125-80-400/37SWF	4	37	**10 590,53**
84	NISF125-100-200/5.5SWF	4	5,5	**4 390,71**
85	NISF125-100-200/7.5SWF	4	7,5	**4 471,86**
86	NISF125-100-200/11SWF	4	11	**5 022,67**
87	NISF125-100-200/30SWF	2	30	**6 991,28**
88	NISF125-100-200/37SWF	2	37	**7 384,81**
89	NISF125-100-200/45SWF	2	45	**8 802,67**
90	NISF125-100-200/55SWF	2	55	**по запросу**
91	NISF125-100-200/75SWF	2	75	
92	NISF125-100-250/90SWF	2	90	
93	NISF125-100-315/110SWF	2	110	
94	NISF125-100-315/132SWF	2	132	
95	NISF125-100-315/160SWF	2	160	
96	NISF125-100-315/22SWF	4	22	**7 818,62**
97	NISF125-100-315/30SWF	4	30	**9 024,87**
98	NISF125-100-315/90SWF	2	90	**по запросу**
99	NISF125-100-400/30SWF	4	30	**10 436,57**
100	NISF125-100-400/37SWF	4	37	**11 139,64**
101	NISF125-100-400/45SWF	4	45	**12 307,82**
102	NISF125-100-250/75SWF	2	75	**по запросу**
103	NISF125-100-250/110SWF	2	110	
104	NISF125-100-250/15SWF	4	15	**6 398,52**
105	NISF125-100-315/18.5SWF	4	18,5	**7 595,29**
106	NISF125-100-315/11SWF	4	11	**6 796,51**
107	NISF125-100-200/4SWF	4	4	**3 849,40**
108	NISF150-125-315/30SWF	4	30	**9 558,88**
109	NISF150-125-315/37SWF	4	37	**10 252,41**
110	NISF150-125-400/45SWF	4	45	**12 595,56**
111	NISF150-125-250/18.5SWF	4	18,5	**7 327,73**
112	NISF150-125-250/22SWF	4	22	**7 539,85**
113	NISF150-125-250/11SWF	4	11	**6 516,06**
114	NISF150-125-250/15SWF	4	15	**6 766,28**
115	NISF150-125-400/55SWF	4	55	**по запросу**
116	NISF150-125-400/75SWF	4	75	
117	NISF200-150-315/37SWF	4	37	**11 867,86**

118	NISF200-150-315/45SWF	4	45	**13 047,28**
119	NISF200-150-315/55SWF	4	55	**по запросу**
120	NISF200-150-315/75SWF	4	75	
121	NISF200-150-250/30SWF	4	30	**9 354,02**
122	NISF200-150-400/75SWF	4	75	**по запросу**
123	NISF200-150-400/90SWF	4	90	
124	NISF200-150-400/110SWF	4	110	
125	NISF250-200-315/37SWF	4	37	**12 975,07**
126	NISF250-200-315/45SWF	4	45	**14 154,47**
127	NISF250-200-315/55SWF	4	55	**по запросу**
128	NISF250-200-315/75SWF	4	75	
129	NISF250-200-400/90SWF	4	90	
130	NISF250-200-400/110SWF	4	110	
131	NISF250-200-400/160SWF	4	160	**по запросу**
132	NISF250-200-400/132SWF	4	132	
133	NISF300-250-400(Q)/110SWF	4	110	
134	NISF300-250-400(Q)/132SWF	4	132	
135	NISF300-250-400(Q)/160SWF	4	160	
136	NISF300-250-400(Q)/200SWF	4	200	
137	NISF300-250-400/132SWF	4	132	
138	NISF300-250-400/160SWF	4	160	
139	NISF300-250-400/200SWF	4	200	
140	NISF300-250-315(Q)/75SWF	4	75	
141	NISF300-250-315(Q)/90SWF	4	90	
142	NISF300-250-315(Q)/110SWF	4	110	
143	NISF300-250-315/75SWF	4	75	
144	NISF300-250-315/90SWF	4	90	
145	NISF300-250-315/110SWF	4	110	

CNP Насосное оборудование

aikon насосное оборудование

NISO центробежные консольные насосы

обновление 25.04.2022

NIS(0) F 100 - 80 - 160/ 22 S W S

- **NIS(0)**: **NIS** - Консольно-моноблочный; **NISO** – консольный
- **F**: Корпус из нерж. стали
- **100**: Диаметр всасывающего патрубка (мм)
- **80**: Диаметр напорного патрубка (мм)
- **160**: Условный диаметр колеса рабочего (мм)
- **22**: Мощность электродвигателя (22 кВт)
- **S**: Подключение: **S:** 3ф; До 3 кВт для 220/380В; От 3 кВт для 380В; **D:** 1ф. 220В
- **W**: Частота **W:** 50Гц; **L:** 60Гц
- **S**: Рабочее колесо **S:** нерж.сталь SS304; **C:** бронза; **H:** чугун; **F:** проточная часть из нерж. стали.

Проточн.часть - чугун HT200, рабочее колесо- чугун HT200		Проточн.часть - чугун HT200, рабочее колесо- нержавеющая сталь 304		Проточн. часть - ковкий чугун, рабочее колесо- чугун HT200		Мощность, кВт
Артикул	Цена розница (USD) с НДС	Артикул	Цена розница (USD) с НДС	Артикул	Цена розница (USD) с НДС	
2-х полюсной электродвигатель						
NISO50-32-160/3SWH	1 237,86	NISO50-32-160/3SWS	1 429,63	NISO50-32-160/3SWH DI	1 327,43	3
NISO50-32-160/4SWH	1 364,06	NISO50-32-160/4SWS	1 562,69	NISO50-32-160/4SWH DI	1 461,98	4
NISO50-32-160/5.5SWH	1 650,43	NISO50-32-160/5.5SWS	1 866,02	NISO50-32-160/5.5SWH DI	1 769,03	5,5
NISO50-32-200/7.5SWH	1 778,27	NISO50-32-200/7.5SWS	2 054,61	NISO50-32-200/7.5SWH DI	1 906,20	7,5
NISO50-32-200/11SWH	2 175,79	NISO50-32-200/11SWS	2 475,80	NISO50-32-200/11SWH DI	2 332,22	11
NISO65-40-200/7.5SWH	1 778,98	NISO65-40-200/7.5SWS	2 022,64	NISO65-40-200/7.5SWH DI	1 907,23	7,5
NISO65-40-200/11SWH	2 192,65	NISO65-40-200/11SWS	2 461,15	NISO65-40-200/11SWH DI	2 350,90	11
NISO65-40-200/15SWH	2 326,27	NISO65-40-200/15SWS	2 602,58	NISO65-40-200/15SWH DI	2 493,80	15
NISO65-40-250/18.5SWH	2 704,21	NISO65-40-250/18.5SWS	3 103,42	NISO65-40-250/18.5SWH DI	2 898,52	18,5
NISO65-40-250/22SWH	3 108,24	NISO65-40-250/22SWS	3 531,92	NISO65-40-250/22SWH DI	3 332,31	22
NISO65-40-250/30SWH	3 901,48	NISO65-40-250/30SWS	4 372,72	NISO65-40-250/30SWH DI	4 182,80	30
NISO65-40-315/22SWH	3 262,46	NISO65-40-315/22SWS	4 226,72	NISO65-40-315/22SWH DI	3 497,55	22
NISO65-40-315/30SWH	4 020,02	NISO65-40-315/30SWS	5 088,71	NISO65-40-315/30SWH DI	4 309,58	30
NISO65-40-315/37SWH	4 321,96	NISO65-40-315/37SWS	5 432,50	NISO65-40-315/37SWH DI	4 633,26	37
NISO65-40-315/45SWH	5 204,85	NISO65-40-315/45SWS	6 437,39	NISO65-40-315/45SWH DI	5 579,84	45
NISO65-50-160/4SWH	1 381,60	NISO65-50-160/4SWS	1 580,52	NISO65-50-160/4SWH DI	1 481,21	4
NISO65-50-160/5.5SWH	1 668,13	NISO65-50-160/5.5SWS	1 884,38	NISO65-50-160/5.5SWH DI	1 788,78	5,5
NISO65-50-160/7.5SWH	1 700,87	NISO65-50-160/7.5SWS	1 918,94	NISO65-50-160/7.5SWH DI	1 823,58	7,5
NISO80-50-200/11SWH	2 230,81	NISO80-50-200/11SWS	2 497,81	NISO80-50-200/11SWH DI	2 390,92	11
NISO80-50-200/15SWH	2 364,40	NISO80-50-200/15SWS	2 639,78	NISO80-50-200/15SWH DI	2 534,82	15
NISO80-50-200/18.5SWH	2 502,50	NISO80-50-200/18.5SWS	2 785,92	NISO80-50-200/18.5SWH DI	2 682,39	18,5
NISO80-50-200/22SWH	2 907,14	NISO80-50-200/22SWS	3 214,97	NISO80-50-200/22SWH DI	3 116,73	22
NISO80-50-250/30SWH	3 965,52	NISO80-50-250/30SWS	4 396,32	NISO80-50-250/30SWH DI	4 250,88	30

NISO80-50-250/37SWH	**4 267,47**	NISO80-50-250/37SWS	**4 715,88**	NISO80-50-250/37SWH DI	**4 574,54**	37
NISO80-50-315/37SWH	**4 407,99**	NISO80-50-315/37SWS	**5 543,35**	NISO80-50-315/37SWH DI	**4 724,69**	37
NISO80-50-315/45SWH	**5 282,86**	NISO80-50-315/45SWS	**6 539,81**	NISO80-50-315/45SWH DI	**5 663,50**	45
NISO80-50-315/55SWH	**6 170,80**	NISO80-50-315/55SWS	**7 550,36**	NISO80-50-315/55SWH DI	**6 615,29**	55
NISO80-50-315/75SWH	**7 672,03**	NISO80-50-315/75SWS	**9 259,16**	NISO80-50-315/75SWH DI	**8 224,31**	75
NISO80-65-160/5.5SWH	**1 745,65**	NISO80-65-160/5.5SWS	**1 936,20**	NISO80-65-160/5.5SWH DI	**1 871,91**	5,5
NISO80-65-160/7.5SWH	**1 778,41**	NISO80-65-160/7.5SWS	**1 970,27**	NISO80-65-160/7.5SWH DI	**1 906,20**	7,5
NISO80-65-160/11SWH	**2 193,49**	NISO80-65-160/11SWS	**2 410,83**	NISO80-65-160/11SWH DI	**2 351,97**	11
NISO80-65-160/15SWH	**2 327,12**	NISO80-65-160/15SWS	**2 552,31**	NISO80-65-160/15SWH DI	**2 494,84**	15
NISO100-65-200/18.5SWH	**2 803,76**	NISO100-65-200/18.5SWS	**3 133,80**	NISO100-65-200/18.5SWH DI	**3 005,52**	18,5
NISO100-65-200/22SWH	**3 209,08**	NISO100-65-200/22SWS	**3 563,37**	NISO100-65-200/22SWH DI	**3 440,38**	22
NISO100-65-200/30SWH	**4 006,93**	NISO100-65-200/30SWS	**4 408,37**	NISO100-65-200/30SWH DI	**4 295,04**	30
NISO100-65-200/37SWH	**4 308,87**	NISO100-65-200/37SWS	**4 728,95**	NISO100-65-200/37SWH DI	**4 619,21**	37
NISO100-65-250/45SWH	**5 402,82**	NISO100-65-250/45SWS	**6 007,20**	NISO100-65-250/45SWH DI	**5 792,35**	45
NISO100-65-250/55SWH	**6 224,07**	NISO100-65-250/55SWS	**6 877,35**	NISO100-65-250/55SWH DI	**6 672,46**	55
NISO100-65-250/75SWH	**7 738,29**	NISO100-65-250/75SWS	**8 481,96**	NISO100-65-250/75SWH DI	**8 295,48**	75
NISO100-65-315/90SWH	**8 669,86**	NISO100-65-315/90SWS	**9 311,26**	NISO100-65-315/90SWH DI	**9 294,04**	90
NISO100-65-315/110SWH	**13 478,32**	NISO100-65-315/110SWS	**14 407,44**	NISO100-65-315/110SWH DI	**14 448,90**	110
NISO100-80-160/11SWH	**2 402,56**	NISO100-80-160/11SWS	**2 650,77**	NISO100-80-160/11SWH DI	**2 575,36**	11
NISO100-80-160/15SWH	**2 536,19**	NISO100-80-160/15SWS	**2 792,20**	NISO100-80-160/15SWH DI	**2 718,74**	15
NISO100-80-160/18.5SWH	**2 666,87**	NISO100-80-160/18.5SWS	**2 931,03**	NISO100-80-160/18.5SWH DI	**2 859,02**	18,5
NISO100-80-160/22SWH	**3 092,18**	NISO100-80-160/22SWS	**3 381,57**	NISO100-80-160/22SWH DI	**3 314,67**	22
NISO125-100-200/30SWH	**4 133,95**	NISO125-100-200/30SWS	**4 568,65**	NISO125-100-200/30SWH DI	**4 431,15**	30
NISO125-100-200/37SWH	**4 435,92**	NISO125-100-200/37SWS	**4 889,27**	NISO125-100-200/37SWH DI	**4 755,35**	37
NISO125-100-200/45SWH	**5 413,54**	NISO125-100-200/45SWS	**5 924,96**	NISO125-100-200/45SWH DI	**5 803,26**	45
NISO125-100-200/55SWH	**6 234,79**	NISO125-100-200/55SWS	**6 795,12**	NISO125-100-200/55SWH DI	**6 683,37**	55
NISO125-100-200/75SWH	**7 749,01**	NISO125-100-200/75SWS	**8 399,73**	NISO125-100-200/75SWH DI	**8 306,91**	75
NISO125-100-250/75SWH	**8 176,20**	NISO125-100-250/75SWS	**8 974,40**	NISO125-100-250/75SWH DI	**8 765,14**	75
NISO125-100-250/90SWH	**8 702,87**	NISO125-100-250/90SWS	**9 532,33**	NISO125-100-250/90SWH DI	**9 329,37**	90
NISO125-100-250/110SWH	**13 511,32**	NISO125-100-250/110SWS	**14 628,51**	NISO125-100-250/110SWH DI	**14 484,77**	110
NISO125-100-315/90SWH	**8 769,80**	NISO125-100-315/90SWS	**9 672,71**	NISO125-100-315/90SWH DI	**9 401,08**	90
NISO125-100-315/110SWH	**13 578,29**	NISO125-100-315/110SWS	**14 768,90**	NISO125-100-315/110SWH DI	**14 555,93**	110
NISO125-100-315/132SWH	**14 330,44**	NISO125-100-315/132SWS	**15 565,71**	NISO125-100-315/132SWH DI	**15 362,26**	132
NISO125-100-315/160SWH	**15 145,01**	NISO125-100-315/160SWS	**16 429,04**	NISO125-100-315/160SWH DI	**16 235,60**	160
4-х полюсной электродвигатель						
NISO50-32-160/0.55SWH	**1 028,79**	NISO50-32-160/0.55SWS	**1 207,53**	NISO50-32-160/0.55SWH DI	**1 102,98**	0.55
NISO50-32-160/0.75SWH	**1 035,34**	NISO50-32-160/0.75SWS	**1 214,32**	NISO50-32-160/0.75SWH DI	**1 109,74**	0.75
NISO50-32-200/1.1SWH	**1 170,13**	NISO50-32-200/1.1SWS	**1 410,24**	NISO50-32-200/1.1SWH DI	**1 254,17**	1,1
NISO50-32-200/1.5SWH	**1 216,20**	NISO50-32-200/1.5SWS	**1 458,98**	NISO50-32-200/1.5SWH DI	**1 303,51**	1,5
NISO65-40-200/1.1SWH	**1 177,28**	NISO65-40-200/1.1SWS	**1 384,60**	NISO65-40-200/1.1SWH DI	**1 261,97**	1,1
NISO65-40-200/1.5SWH	**1 227,55**	NISO65-40-200/1.5SWS	**1 438,04**	NISO65-40-200/1.5SWH DI	**1 316,00**	1,5
NISO65-40-200/2.2SWH	**1 320,53**	NISO65-40-200/2.2SWS	**1 536,50**	NISO65-40-200/2.2SWH DI	**1 415,23**	2,2
NISO65-40-250/3SWH	**1 627,11**	NISO65-40-250/3SWS	**1 962,41**	NISO65-40-250/3SWH DI	**1 744,62**	3
NISO65-40-315/4SWH	**1 939,07**	NISO65-40-315/4SWS	**2 720,46**	NISO65-40-315/4SWH DI	**2 078,69**	4
NISO65-40-315/5.5SWH	**2 230,18**	NISO65-40-315/5.5SWS	**3 051,32**	NISO65-40-315/5.5SWH DI	**2 390,40**	5,5
NISO65-50-160/0.55SWH	**1 046,14**	NISO65-50-160/0.55SWS	**1 224,79**	NISO65-50-160/0.55SWH DI	**1 121,17**	0,55
NISO65-50-160/0.75SWH	**1 055,90**	NISO65-50-160/0.75SWS	**1 235,27**	NISO65-50-160/0.75SWH DI	**1 132,08**	0,75
NISO65-50-160/1.1SWH	**1 126,00**	NISO65-50-160/1.1SWS	**1 309,68**	NISO65-50-160/1.1SWH DI	**1 207,42**	1,1
NISO80-50-200/1.5SWH	**1 272,91**	NISO80-50-200/1.5SWS	**1 483,07**	NISO80-50-200/1.5SWH DI	**1 364,83**	1,5
NISO80-50-200/2.2SWH	**1 366,16**	NISO80-50-200/2.2SWS	**1 582,08**	NISO80-50-200/2.2SWH DI	**1 464,58**	2,2
NISO80-50-200/3SWH	**1 420,25**	NISO80-50-200/3SWS	**1 639,17**	NISO80-50-200/3SWH DI	**1 522,26**	3
NISO80-50-250/4SWH	**1 814,63**	NISO80-50-250/4SWS	**2 057,25**	NISO80-50-250/4SWH DI	**1 945,15**	4
NISO80-50-250/5.5SWH	**2 148,90**	NISO80-50-250/5.5SWS	**2 411,37**	NISO80-50-250/5.5SWH DI	**2 303,63**	5,5
NISO80-50-315/5.5SWH	**2 351,18**	NISO80-50-315/5.5SWS	**3 202,67**	NISO80-50-315/5.5SWH DI	**2 520,29**	5,5
NISO80-50-315/7.5SWH	**2 421,30**	NISO80-50-315/7.5SWS	**3 282,56**	NISO80-50-315/7.5SWH DI	**2 595,62**	7,5
NISO80-65-160/0.75SWH	**1 110,59**	NISO80-65-160/0.75SWS	**1 262,52**	NISO80-65-160/0.75SWH DI	**1 190,26**	0,75
NISO80-65-160/1.1SWH	**1 183,36**	NISO80-65-160/1.1SWS	**1 340,03**	NISO80-65-160/1.1SWH DI	**1 268,71**	1,1
NISO80-65-160/1.5SWH	**1 233,88**	NISO80-65-160/1.5SWS	**1 393,47**	NISO80-65-160/1.5SWH DI	**1 322,74**	1,5

NISO100-65-200/3SWH	**1 719,71**	NISO100-65-200/3SWS	**1 984,94**	NISO100-65-200/3SWH DI	**1 843,85**	3
NISO100-65-200/4SWH	**1 866,16**	NISO100-65-200/4SWS	**2 140,01**	NISO100-65-200/4SWH DI	**2 000,74**	4
NISO100-65-200/5.5SWH	**2 201,62**	NISO100-65-200/5.5SWS	**2 495,71**	NISO100-65-200/5.5SWH DI	**2 360,26**	5,5
NISO100-65-250/5.5SWH	**2 298,83**	NISO100-65-250/5.5SWS	**2 717,33**	NISO100-65-250/5.5SWH DI	**2 464,18**	5,5
NISO100-65-250/7.5SWH	**2 411,02**	NISO100-65-250/7.5SWS	**2 836,22**	NISO100-65-250/7.5SWH DI	**2 584,71**	7,5
NISO100-65-315/11SWH	**3 132,74**	NISO100-65-315/11SWS	**3 443,41**	NISO100-65-315/11SWH DI	**3 358,31**	11
NISO100-65-315/15SWH	**3 283,60**	NISO100-65-315/15SWS	**3 603,16**	NISO100-65-315/15SWH DI	**3 519,89**	15
NISO100-80-160/1.5SWH	**1 519,04**	NISO100-80-160/1.5SWS	**1 714,64**	NISO100-80-160/1.5SWH DI	**1 628,23**	1,5
NISO100-80-160/2.2SWH	**1 614,48**	NISO100-80-160/2.2SWS	**1 815,72**	NISO100-80-160/2.2SWH DI	**1 730,60**	2,2
NISO100-80-160/3SWH	**1 668,79**	NISO100-80-160/3SWS	**1 873,36**	NISO100-80-160/3SWH DI	**1 789,29**	3
NISO125-100-200/4SWH	**1 999,21**	NISO125-100-200/4SWS	**2 307,13**	NISO125-100-200/4SWH DI	**2 143,61**	4
NISO125-100-200/5.5SWH	**2 312,96**	NISO125-100-200/5.5SWS	**2 639,26**	NISO125-100-200/5.5SWH DI	**2 479,75**	5,5
NISO125-100-200/7.5SWH	**2 421,77**	NISO125-100-200/7.5SWS	**2 754,50**	NISO125-100-200/7.5SWH DI	**2 596,14**	7,5
NISO125-100-200/11SWH	**2 702,82**	NISO125-100-200/11SWS	**3 052,57**	NISO125-100-200/11SWH DI	**2 897,48**	11
NISO125-100-250/15SWH	**3 317,31**	NISO125-100-250/15SWS	**3 825,30**	NISO125-100-250/15SWH DI	**3 556,25**	15
NISO125-100-315/11SWH	**3 296,94**	NISO125-100-315/11SWS	**3 872,95**	NISO125-100-315/11SWH DI	**3 533,91**	11
NISO125-100-315/18.5SWH	**3 847,91**	NISO125-100-315/18.5SWS	**4 457,06**	NISO125-100-315/18.5SWH DI	**4 125,14**	18,5
NISO125-100-315/22SWH	**3 992,69**	NISO125-100-315/22SWS	**4 610,57**	NISO125-100-315/22SWH DI	**4 280,48**	22
NISO125-100-315/30SWH	**4 823,27**	NISO125-100-315/30SWS	**5 490,68**	NISO125-100-315/30SWH DI	**5 170,46**	30
NISO125-80-400/15SWH	**3 563,18**	NISO125-80-400/15SWS	**5 076,90**	NISO125-80-400/15SWH DI	**3 819,65**	15
NISO125-80-400/18.5SWH	**3 969,10**	NISO125-80-400/18.5SWS	**5 538,85**	NISO125-80-400/18.5SWH DI	**4 255,03**	18,5
NISO125-80-400/22SWH	**4 152,77**	NISO125-80-400/22SWS	**5 747,59**	NISO125-80-400/22SWH DI	**4 451,41**	22
NISO125-80-400/30SWH	**5 024,72**	NISO125-80-400/30SWS	**6 740,67**	NISO125-80-400/30SWH DI	**5 386,59**	30
NISO125-80-400/37SWH	**5 425,60**	NISO125-80-400/37SWS	**7 197,00**	NISO125-80-400/37SWH DI	**5 816,76**	37
NISO125-100-400/30SWH	**5 172,40**	NISO125-100-400/30SWS	**5 806,64**	NISO125-100-400/30SWH DI	**5 544,52**	30
NISO125-100-400/37SWH	**5 536,96**	NISO125-100-400/37SWS	**7 333,16**	NISO125-100-400/37SWH DI	**5 935,74**	37
NISO125-100-400/45SWH	**6 475,61**	NISO125-100-400/45SWS	**8 401,09**	NISO125-100-400/45SWH DI	**6 941,56**	45
NISO150-125-250/22SWH	**4 072,80**	NISO150-125-250/22SWS	**4 623,14**	NISO150-125-250/22SWH DI	**4 366,20**	22
NISO150-125-250/18.5SWH	**3 925,24**	NISO150-125-250/18.5SWS	**4 471,73**	NISO150-125-250/18.5SWH DI	**4 207,76**	18,5
NISO150-125-250/15SWH	**3 551,26**	NISO150-125-250/15SWS	**4 075,69**	NISO150-125-250/15SWH DI	**3 807,19**	15
NISO150-125-250/11SWH	**3 388,80**	NISO150-125-250/11SWS	**3 903,36**	NISO150-125-250/11SWH DI	**3 632,62**	11
NISO150-125-315/37SWH	**5 657,93**	NISO150-125-315/37SWS	**6 788,30**	NISO150-125-315/37SWH DI	**6 065,62**	37
NISO150-125-315/30SWH	**5 325,88**	NISO150-125-315/30SWS	**6 436,25**	NISO150-125-315/30SWH DI	**5 709,21**	30
NISO150-125-400/75SWH	**9 055,11**	NISO150-125-400/75SWS	**10 347,46**	NISO150-125-400/75SWH DI	**9 707,08**	75
NISO150-125-400/55SWH	**7 682,18**	NISO150-125-400/55SWS	**8 892,14**	NISO150-125-400/55SWH DI	**8 235,22**	55
NISO150-125-400/45SWH	**6 907,03**	NISO150-125-400/45SWS	**8 070,72**	NISO150-125-400/45SWH DI	**7 403,97**	45
NISO200-150-315/75SWH	**9 748,95**	NISO200-150-315/75SWS	**11 209,22**	NISO200-150-315/75SWH DI	**10 015,11**	75
NISO200-150-315/55SWH	**8 431,83**	NISO200-150-315/55SWS	**9 813,13**	NISO200-150-315/55SWH DI	**8 661,82**	55
NISO200-150-315/45SWH	**7 655,34**	NISO200-150-315/45SWS	**8 990,63**	NISO200-150-315/45SWH DI	**7 864,71**	45
NISO200-150-315/37SWH	**6 883,95**	NISO200-150-315/37SWS	**8 173,42**	NISO200-150-315/37SWH DI	**7 072,57**	37
NISO200-150-400/110SWH	**16 683,47**	NISO200-150-400/110SWS	**19 049,46**	NISO200-150-400/110SWH DI	**17 139,44**	110
NISO200-150-400/90SWH	**11 025,08**	NISO200-150-400/90SWS	**13 053,25**	NISO200-150-400/90SWH DI	**11 326,56**	90
NISO200-150-400/75SWH	**10 207,13**	NISO200-150-400/75SWS	**12 186,75**	NISO200-150-400/75SWH DI	**10 486,60**	75
NISO250-200-315/37SWH	**8 074,90**	NISO250-200-315/37SWS	**8 860,33**	NISO250-200-315/37SWH DI	**7 760,25**	37
NISO250-200-315/45SWH	**8 939,98**	NISO250-200-315/45SWS	**9 709,92**	NISO250-200-315/45SWH DI	**8 591,25**	45
NISO250-200-315/55SWH	**9 751,90**	NISO250-200-315/55SWS	**10 507,36**	NISO250-200-315/55SWH DI	**9 371,28**	55
NISO250-200-315/75SWH	**11 208,73**	NISO250-200-315/75SWS	**11 938,16**	NISO250-200-315/75SWH DI	**10 771,68**	75
NISO250-200-400/90SWH	**12 647,96**	NISO250-200-400/90SWS	**13 566,23**	NISO250-200-400/90SWH DI	**12 154,41**	90
NISO250-200-400/110SWH	**18 565,26**	NISO250-200-400/110SWS	**19 377,86**	NISO250-200-400/110SWH DI	**17 841,18**	110
NISO250-200-400/132SWH	**18 790,48**	NISO250-200-400/132SWS	**19 599,04**	NISO250-200-400/132SWH DI	**18 057,16**	132
NISO250-200-400/160SWH	**20 289,99**	NISO250-200-400/160SWS	**21 071,80**	NISO250-200-400/160SWH DI	**19 498,71**	160
NISO300-250-315(Q)/75SWH	\	NISO300-250-315(Q)/75SWS	\	NISO300-250-315(Q)/75SWH DI	**13 726,80**	75
NISO300-250-315(Q)/90SWH	\	NISO300-250-315(Q)/90SWS	\	NISO300-250-315(Q)/90SWH DI	**14 745,11**	90
NISO300-250-315(Q)/110SWH	\	NISO300-250-315(Q)/110SWS	\	NISO300-250-315(Q)/110SWH DI	**21 175,84**	110
NISO300-250-315/75SWH	\	NISO300-250-315/75SWS	\	NISO300-250-315/75SWH DI	**13 726,80**	75
NISO300-250-315/90SWH	\	NISO300-250-315/90SWS	\	NISO300-250-315/90SWH DI	**14 745,11**	90
NISO300-250-315/110SWH	\	NISO300-250-315/110SWS	\	NISO300-250-315/110SWH DI	**21 175,84**	110
NISO300-250-400/132SWH	\	NISO300-250-400/132SWS	\	NISO300-250-400/132SWH DI	**22 768,22**	132

NISO300-250-400/160SWH	\	NISO300-250-400/160SWS	\	NISO300-250-400/160SWH DI	**24 491,57**	160
NISO300-250-400/200SWH	\	NISO300-250-400/200SWS	\	NISO300-250-400/200SWH DI	**25 977,22**	200
NISO300-250-400(Q)/110SWH	\	NISO300-250-400(Q)/110SWS	\	NISO300-250-400(Q)/110SWH DI	**22 421,09**	110
NISO300-250-400(Q)/132SWH	\	NISO300-250-400(Q)/132SWS	\	NISO300-250-400(Q)/132SWH DI	**22 768,22**	132
NISO300-250-400(Q)/160SWH	\	NISO300-250-400(Q)/160SWS	\	NISO300-250-400(Q)/160SWH DI	**24 491,57**	160
NISO300-250-400(Q)/200SWH	\	NISO300-250-400(Q)/200SWS	\	NISO300-250-400(Q)/200SWH DI	**25 977,22**	200

ZS центробежные моноблочные штампованные насосы

Материал изготовления нержавеющая сталь SS304.

обновление 25.04.2022

Модель	Артикул	Цена розница (USD) с НДС
ZS50-32-160/1.1	ZS50-32-160/1.1SSC	**921,11**
ZS50-32-160/1.5	ZS50-32-160/1.5SSC	**997,34**
ZS50-32-160/2.2	ZS50-32-160/2.2SSC	**1 039,27**
ZS50-32-200/3	ZS50-32-200/3SSC	**1 279,39**
ZS50-32-200/4	ZS50-32-200/4SSC	**1 483,94**
ZS50-32-200/5.5	ZS50-32-200/5.5SSC	**1 842,23**
ZS65-40-125/1.5	ZS65-40-125/1.5SSC	**1 024,02**
ZS65-40-125/2.2	ZS65-40-125/2.2SSC	**1 074,84**
ZS65-40-125/3	ZS65-40-125/3SSC	**1 330,21**
ZS65-40-160/4	ZS65-40-160/4SSC	**1 534,76**
ZS65-40-200/5.5	ZS65-40-200/5.5SSC	**1 893,05**
ZS65-40-200/7.5	ZS65-40-200/7.5SSC	**1 929,89**
ZS65-40-200/11	ZS65-40-200/11SSC	**2 272,92**
ZS65-50-125/3	ZS65-50-125/3SSC	**1 381,03**
ZS65-50-125/4	ZS65-50-125/4SSC	**1 585,58**
ZS65-50-160/5.5	ZS65-50-160/5.5SSC	**1 943,87**
ZS65-50-200/7.5	ZS65-50-200/7.5SSC	**1 994,69**
ZS65-50-200/9.2	ZS65-50-200/9.2SSC	**2 046,78**

Модель	Артикул	Цена розница (USD) с НДС
ZS65-50-200/11	ZS65-50-200/11SSC	**2 251,33**
ZS65-50-200/15	ZS65-50-200/15SSC	**2 403,79**
ZS65-50-200/18.5	ZS65-50-200/18.5SSC	**2 557,52**
ZS80-65-125/5.5	ZS80-65-125/5.5SSC	**2 106,49**
ZS80-65-125/7.5	ZS80-65-125/7.5SSC	**2 150,96**
ZS80-65-125/9.2	ZS80-65-125/9.2SSC	**2 319,93**
ZS80-65-160/11	ZS80-65-160/11SSC	**2 895,47**
ZS80-65-160/15	ZS80-65-160/15SSC	**3 078,42**
ZS80-65-200/18.5	ZS80-65-200/18.5SSC	**3 333,79**
ZS80-65-200/22	ZS80-65-200/22SSC	**4 154,54**
ZS80-65-200/30	ZS80-65-200/30SSC	**5 310,69**
ZS100-80-160/11	ZS100-80-160/11SSC	**2 892,93**
ZS100-80-160/15	ZS100-80-160/15SSC	**3 075,88**
ZS100-80-160/18.5	ZS100-80-160/18.5SSC	**3 224,53**
ZS100-80-200/22	ZS100-80-200/22SSC	**4 249,82**
ZS100-80-200/30	ZS100-80-200/30SSC	**5 408,52**
ZS100-80-200/37	ZS100-80-200/37SSC	**5 826,51**

Насосные агрегаты комплектуются двигателями с классом защиты IP55 в стандартном исполнении (по цене агрегата с двигателем IP54)!!!

* Цена насосов ZS из нержавеющей стали SS316 +30% к цене из SS304.

MS горизонтальные одноступенчатые центробежные насосы из нержавеющей стали

Цены указаны на насосные агрегаты из нержавеющей стали **SS304**. Стоимость агрегата из **SS316 +30%** к цене соотв. модели.

обновление 25.04.2022

3*380V		1*220V		Мощность (кВт)
Артикул	Розница USD с НДС	Артикул	Розница USD с НДС	
MS60/0,75SSC	**377,23**	MS60/0,75DSC	**415,60**	0,75
MS60/0,55SSC	**306,48**	MS60/0,55DSC	**335,45**	0,55
MS60/0,37SSC	**281,58**	MS60/0,37DSC	**310,55**	0,37
MS100/1,1SSC	**441,19**	MS100/1,1DSC	**495,10**	1,1
MS100/0,55SSC	**301,76**	MS100/0,55DSC	**330,73**	0,55
MS160/1,1SSC	**443,91**	MS160/1,1DSC	**499,13**	1,1
MS160/0,75SSC	**375,20**	MS160/0,75DSC	**414,95**	0,75
MS250/2,2SSC	**537,53**	MS250/2,2DSC	**577,93**	2,2
MS250/1,5SSC	**501,85**	MS250/1,5DSC	**552,34**	1,5
MS250/1,1SSC	**441,88**	MS250/1,1DSC	**497,13**	1,1
MS330/2,2SSC	**537,53**	MS330/2,2DSC	**577,28**	2,2
MS330/1,5SSC	**501,85**	MS330/1,5DSC	**552,34**	1,5

CNP Насосное оборудование

aikon насосное оборудование

SZ горизонтальные одноступенчатые фторопластовые центробежные насосы

SZ 50 32 - 160 S - F46

- **50** — Диаметр всасывающего патрубка (мм)
- **32** — Диаметр напорного патрубка (мм)
- **160** — Номинальный диаметр крыльчатки (мм)
- **F46** — Корпус насоса F46; Корпус насоса F26
- **SZ** — Тип насоса: одноступенчатый консольного типа из фторопласта
- **S** — **S:** стандартное исполнение (прайс) 3ф. До 3 кВт для 220/380В; От 3 кВт для 380В; **D:** 1ф. 220В

обновление 25.04.2022

Фторопласт F26		Фторопласт F46		Мощность (кВт)
Артикул	Роница USD с НДС	Артикул	Роница USD с НДС	
SZ 25-25-125SF26	**1 546,24**	SZ 25-25-125SF46	**1 932,79**	1,1
SZ 40-25-125SF26	**1 621,27**	SZ 40-25-125SF46	**2 026,60**	1,5
SZ 50-32-125SF26	**2 036,36**	SZ 50-32-125SF46	**2 545,46**	3
SZ 50-32-160SF26	**2 460,88**	SZ 50-32-160SF46	**3 076,11**	4
SZ 65-50-125SF26	**2 525,23**	SZ 65-50-125SF46	**3 156,54**	4
SZ 65-50-160SF26	**3 107,72**	SZ 65-50-160SF46	**3 884,66**	5,5
SZ 80-65-125SF26	**3 225,77**	SZ 80-65-125SF46	**4 032,21**	7,5
SZ 65-40-200SF26	**4 245,85**	SZ 65-40-200SF46	**5 307,31**	11
SZ 80-65-160SF26	**4 113,98**	SZ 80-65-160SF46	**5 142,48**	11
SZ 80-50-200SF26	**4 808,40**	SZ 80-50-200SF46	**6 010,51**	18,5

Насосные агрегаты комплектуются двигателями с классом защиты IP55 в стандартном исполнении (по цене агрегата с двигателем IP54)!

WLT высокоэффективные высокорасходные насосы

WLT S 100- 5 A / 2.2 S W S

- S: 304 рабочее колесо
- W: 50Гц
- S: Трехфазный (менее 3кВт- 220\380V, более 3кВт- 380V)
  D: Однофазный 220V
- Мощность электродвигателя, кВт
- Рабочее колесо режущего типа
- Номинальный напор, м.вод.ст.
- Диаметр всасывающего патрубка, мм
- Удлиненный вал
- Горизонтальный одноступенчатый центробежный насос

обновление 25.04.2022

N	Модель/артикул	Мощность, кВт	Q, м3/ч	H, м.вод.ст.	Скорость, об/мин	Цена розница, USD с НДС
1	WLT65-5/1.1SWS	1,1	40	5	2900	**667,54**
2	WLT80-5/1.5SWS	1,5	55	5	2900	**799,54**
3	WLT100-5A/2.2SWS	2,2	80	5	1450	**1 245,22**
4	WLT100-5/2.2SWS	2,2	100	5	1450	**1 245,22**
5	WLT125-5A/3SWS	3	120	5	1450	**1 436,27**
6	WLT125-5/4SWS	4	160	5	1450	**1 669,88**
8	WLT150-6A/5.5SWS	5,5	200	6	1450	**2 367,78**
9	WLT150-6/7.5SWS	7,5	250	6	1450	**2 449,13**
WLTS - с удлиненным валом						
10	WLTS65-5/1.1SWS	1,1	40	5	2900	**721,81**
11	WLTS80-5/1.5SWS	1,5	55	5	2900	**865,49**
12	WLTS100-5A/2.2SWS	2,2	80	5	1450	**1 316,86**
13	WLTS100-5/2.2SWS	2,2	100	5	1450	**1 316,86**
14	WLTS125-5A/3SWS	3	120	5	1450	**1 506,31**
16	WLTS125-5/4SWS	4	160	5	1450	**1 745,97**
17	WLTS150-6A/5.5SWS	5,5	200	6	1450	**2 486,79**
18	WLTS150-6/7.5SWS	7,5	250	6	1450	**2 578,29**
WLTS - с удлиненным валом, проточная часть из нерж.стали						
19	WLTSF65-5/1.1SWS	1,1	40	5	2900	**2 242,00**
20	WLTSF65-5/1.1SWS	1,1	40	5	2900	**2 242,00**
21	WLTSF65-5/1.1SWS	1,1	40	5	2900	**2 242,00**
22	WLTSF80-5/1.5SWS	1,5	55	5	2900	**2 360,10**
23	WLTSF100-5A/2.2SWS	2,2	80	5	1450	**3 245,70**
24	WLTSF100-5/2.2SWS	2,2	120	5	1450	**3 245,70**
25	WLTSF125-5A/3SWS	3	150	5	1450	**3 658,43**
26	WLTSF125-5/4SWS	4	180	5	1450	**4 012,36**
27	WLTSF150-6A/5.5SWS	5,5	220	6	1450	**5 664,67**
28	WLTSF150-6/7.5SWS	7,5	250	6	1450	**6 136,67**

Стоимость насосов указана на стандартное исполнение: корпус - чугун; рабочее колесо SS304, двигатель 380В.

Для насосов с однофазным двигателем цена насосов рассчитывается следующим образом: 1.1кВт -32,46 USD, 1.5кВт-46,38 USD, 2.2кВт-55,7 USD

CNP Насосное оборудование

aikon насосное оборудование

SP самовсасывающие поверхностные насосы для отвода загрязненных сточных вод

обновление 25.04.2022

Модель	Мощность		Рабочее колесо - нерж. ст. SS304		Рабочее колесо - чугун	
	Серия	(кВт)	Артикул	Цена розница (USD) с НДС	Артикул	Цена розница (USD) с НДС
SP-2(1150)	4	1,1	SP-2MSHRC(1150)	**4 654,36**	SP-2MQHRC(1150)	**4 292,12**
SP-2(1450)*	4	1,5	SP-2MSHRC(1450)*	**4 745,41**	SP-2MQHRC(1450)*	**4 383,16**
SP-2(1750)	2	3	SP-2MSHRC(1750)	**5 022,80**	SP-2MQHRC(1750)	**4 660,55**
SP-2(2050)	2	4,0	SP-2MSHRC(2050)	**5 155,21**	SP-2MQHRC(2050)	**4 792,97**
SP-2(2350)	2	7,5	SP-2MSHRC(2350)	**5 524,63**	SP-2MQHRC(2350)	**5 162,38**
SP-2(2650)	2	7,5	SP-2MSHRC(2650)	**5 527,96**	SP-2MQHRC(2650)	**5 165,72**
SP-2(2900)*	2	9,2	SP-2MSHRC(2900)*	**5 712,28**	SP-2MQHRC(2900)*	**5 350,04**

Модель	Мощность		Рабочее колесо - нерж. ст. SS304		Рабочее колесо - чугун	
	Серия	(кВт)	Артикул	Цена розница (USD) с НДС	Артикул	Цена розница (USD) с НДС
SP-3(650)	4	0,75	SP-3MSHRC(650)	**5 381,98**	SP-3MQHRC(650)	**4 983,51**
SP-3(750)*	8	1,5	SP-3MSHRC(750)*	**5 791,48**	SP-3MQHRC(750)*	**5 393,01**
SP-3(850)	4	1,5	SP-3MSHRC(850)	**5 482,12**	SP-3MQHRC(850)	**5 083,65**
SP-3(950)*	6	1,5	SP-3MSHRC(950)*	**5 645,64**	SP-3MQHRC(950)*	**5 247,17**
SP-3(1050)	4	3,0	SP-3MSHRC(1050)	**5 725,52**	SP-3MQHRC(1050)	**5 327,05**
SP-3(1150)	4	4,0	SP-3MSHRC(1150)	**5 869,65**	SP-3MQHRC(1150)	**5 471,18**
SP-3(1250)	4	4,0	SP-3MSHRC(1250)	**5 888,91**	SP-3MQHRC(1250)	**5 490,44**
SP-3(1350)	4	5,5	SP-3MSHRC(1350)	**6 260,47**	SP-3MQHRC(1350)	**5 862,00**
SP-3(1450)	4	5,5	SP-3MSHRC(1450)	**6 085,12**	SP-3MQHRC(1450)	**5 686,65**
SP-3(1550)	2	7,5	SP-3MSHRC(1550)	**6 282,95**	SP-3MQHRC(1550)	**5 884,48**
SP-3(1650)	2	11,0	SP-3MSHRC(1650)	**6 793,95**	SP-3MQHRC(1650)	**6 395,48**
SP-3(1750)	2	11,0	SP-3MSHRC(1750)	**6 804,08**	SP-3MQHRC(1750)	**6 405,61**
SP-3(1850)	2	15,0	SP-3MSHRC(1850)	**7 142,33**	SP-3MQHRC(1850)	**6 743,86**
SP-3(1950)	2	15,0	SP-3MSHRC(1950)	**7 092,51**	SP-3MQHRC(1950)	**6 694,04**
SP-3(2050)	2	18,5	SP-3MSHRC(2050)	**7 355,94**	SP-3MQHRC(2050)	**6 957,47**
SP-3(2150)	2	18,5	SP-3MSHRC(2150)	**7 449,85**	SP-3MQHRC(2150)	**7 051,38**

Модель	Мощность		Рабочее колесо - нерж. ст. SS304		Рабочее колесо - чугун	
	Серия	(кВт)	Артикул	Цена розница (USD) с НДС	Артикул	Цена розница (USD) с НДС
SP-4(650)	4	1,5	SP-4MSHRC(650)	**5 941,27**	SP-4MQHRC(650)	**5 506,57**
SP-4(750)*	8	1,5	SP-4MSHRC(750)*	**6 327,74**	SP-4MQHRC(750)*	**5 893,05**
SP-4(850)	4	2,2	SP-4MSHRC(850)	**6 064,58**	SP-4MQHRC(850)	**5 629,89**
SP-4(950)*	6	3,0	SP-4MSHRC(950)*	**6 597,95**	SP-4MQHRC(950)*	**6 163,25**
SP-4(1050)	4	5,5	SP-4MSHRC(1050)	**6 594,28**	SP-4MQHRC(1050)	**6 159,59**
SP-4(1150)	4	5,5	SP-4MSHRC(1150)	**6 634,48**	SP-4MQHRC(1150)	**6 199,79**
SP-4(1250)	4	7,5	SP-4MSHRC(1250)	**6 830,58**	SP-4MQHRC(1250)	**6 395,89**
SP-4(1350)	4	11,0	SP-4MSHRC(1350)	**7 396,92**	SP-4MQHRC(1350)	**6 962,23**
SP-4(1450)*	4	11,0	SP-4MSHRC(1450)*	**7 190,44**	SP-4MQHRC(1450)*	**6 755,75**
SP-4(1550)	2	15,0	SP-4MSHRC(1550)	**7 726,95**	SP-4MQHRC(1550)	**7 292,25**
SP-4(1650)	2	18,5	SP-4MSHRC(1650)	**7 863,51**	SP-4MQHRC(1650)	**7 428,82**
SP-4(1750)	2	22,0	SP-4MSHRC(1750)	**8 413,85**	SP-4MQHRC(1750)	**7 979,16**
SP-4(1850)	2	30,0	SP-4MSHRC(1850)	**10 190,81**	SP-4MQHRC(1850)	**9 756,11**
SP-4(1950)	2	30,0	SP-4MSHRC(1950)	**10 633,67**	SP-4MQHRC(1950)	**10 198,97**

Модель	Мощность		Рабочее колесо - нерж. ст. SS304		Рабочее колесо - чугун	
	Серия	(кВт)	Артикул	Цена розница (USD) с НДС	Артикул	Цена розница (USD) с НДС
SP-6(650)	4	3,0	SP-6MSHRC(650)	**6 966,78**	SP-6MQHRC(650)	**6 495,87**
SP-6(750)*	8	4,0	SP-6MSHRC(750)*	**8 339,39**	SP-6MQHRC(750)*	**7 868,47**
SP-6(850)	4	7,5	SP-6MSHRC(850)	**8 018,39**	SP-6MQHRC(850)	**7 547,47**
SP-6(950)*	6	7,5	SP-6MSHRC(950)*	**8 390,17**	SP-6MQHRC(950)*	**7 919,25**
SP-6(1050)	4	11,0	SP-6MSHRC(1050)	**8 429,73**	SP-6MQHRC(1050)	**7 958,81**
SP-6(1150)	4	15,0	SP-6MSHRC(1150)	**8 832,07**	SP-6MQHRC(1150)	**8 361,15**
SP-6(1250)	4	22,0	SP-6MSHRC(1250)	**10 520,55**	SP-6MQHRC(1250)	**10 049,63**
SP-6(1350)	4	30,0	SP-6MSHRC(1350)	**12 099,62**	SP-6MQHRC(1350)	**11 628,70**
SP-6(1450)*	4	30,0	SP-6MSHRC(1450)*	**10 442,42**	SP-6MQHRC(1450)*	**9 971,50**
SP-6(1550)	4	37,0	SP-6MSHRC(1550)	**12 625,92**	SP-6MQHRC(1550)	**12 155,00**

Модель	Мощность		Рабочее колесо - нерж. ст. SS304		Рабочее колесо - чугун	
	Серия	(кВт)	Артикул	Цена розница (USD) с НДС	Артикул	Цена розница (USD) с НДС
SP-8(650)	6	7,5	SP-8MSHRC(650)	---	SP-8MQHRC(650)	**16 599,22**
SP-8(750)*	8	11	SP-8MSHRC(750)*	---	SP-8MQHRC(750)*	**16 829,04**
SP-8(850)	6	15	SP-8MSHRC(850)	---	SP-8MQHRC(850)	**18 048,49**
SP-8(950)*	6	22	SP-8MSHRC(950)*	---	SP-8MQHRC(950)*	**17 994,48**
SP-8(1050)	4	30	SP-8MSHRC(1050)	---	SP-8MQHRC(1050)	**20 251,45**
SP-8(1150)	4	37	SP-8MSHRC(1150)	---	SP-8MQHRC(1150)	**21 104,11**
SP-8(1250)	4	55	SP-8MSHRC(1250)	---	SP-8MQHRC(1250)	**23 527,14**
SP-8(1350)	4	75	SP-8MSHRC(1350)	---	SP-8MQHRC(1350)	**25 646,32**
SP-8(1450)*	4	75	SP-8MSHRC(1450)*	---	SP-8MQHRC(1450)*	**22 232,70**

Модель	Мощность		Рабочее колесо - нерж. ст. SS304		Рабочее колесо - чугун	
	Серия	(кВт)	Артикул	Цена розница (USD) с НДС	Артикул	Цена розница (USD) с НДС
SP-10(650)	6	11	SP-1MSHRC(650)	---	SP-1MQHRC(650)	**19 029,48**
SP-10(750)*	8	15	SP-1MSHRC(750)*	---	SP-1MQHRC(750)*	**19 791,68**
SP-10(850)	6	22	SP-1MSHRC(850)	---	SP-1MQHRC(850)	**21 884,22**
SP-10(950)*	6	30	SP-1MSHRC(950)*	---	SP-1MQHRC(950)*	**21 437,25**
SP-10(1050)	4	45	SP-1MSHRC(1050)	---	SP-1MQHRC(1050)	**24 270,61**
SP-10(1150)	4	55	SP-1MSHRC(1150)	---	SP-1MQHRC(1150)	**25 802,57**
SP-10(1250)	4	75	SP-1MSHRC(1250)	---	SP-1MQHRC(1250)	**27 931,01**
SP-10(1350)	4	90	SP-1MSHRC(1350)	---	SP-1MQHRC(1350)	**28 714,19**
SP-10(1450)*	4	90	SP-1MSHRC(1450)*	---	SP-1MQHRC(1450)*	**25 401,31**

SP насосная часть

Модель	Рабочее колесо - нерж. ст. SS304		Рабочее колесо - чугун	
	Артикул	Цена розница (USD) с НДС	Артикул	Цена розница (USD) с НДС
SP-2	SP-2MSHRC	**3 369,85**	SP-2MQHRC	**3 016,66**
SP-3	SP-3MSHRC	**3 907,92**	SP-3MQHRC	**3 519,41**
SP-4	SP-4MSHRC	**4 257,50**	SP-4MQHRC	**3 833,67**
SP-6	SP-6MSHRC	**5 172,65**	SP-6MQHRC	**4 713,50**
SP-8	SP-8MSHRC	-	SP-8MQHRC	**11 304,79**
SP-10	SP-10MSHRC	**14 052,44**	SP-10MQHRC	**13 312,20**

ZW — Малозасоряемые самовсасывающие насосы

По умолчанию насосы комплектуются электродвигателем 50Гц/3х380В. Однофазное исполнение 50Гц/1х220: 0,37 кВт +81,22 USD к розн.; 0,55 кВт +81,22 USD к розн.; 0,75 кВт + 113,63 USD к розн.; 1,1 кВт +113,63 USD к розн.; 1,5 кВт +161,88 USD к розн.; 2,2 кВт +194,26 USD к розн.

обновление 11.08.2022

Проточная часть чугун HT200		Проточная часть нерж. SS304		Мощность
Модель/Артикул	Цена розница (USD) с НДС	Модель/Артикул	Цена розница (USD) с НДС	
25ZW8-18	**1 494,05**	25ZWF8-18	**2 860,26**	1,5
32ZW10-20	**1 648,39**	32ZWF10-20	**2 860,26**	2,2
32ZW10-30	**1 820,22**	32ZWF10-30	**3 386,37**	3
32ZW5-20	**1 494,05**	32ZWF5-20	**2 860,26**	1,5
32ZW8-18	**1 494,05**	32ZWF8-18	**2 860,26**	1,5
40ZW10-20	**1 678,92**	40ZWF10-20	**2 986,89**	2,2
40ZW15-18	**1 678,92**	40ZWF15-18	**2 986,89**	2,2
40ZW15-28	**1 998,61**	40ZWF15-28	**3 386,37**	3
40ZW20-13	**1 678,92**	40ZWF20-13	**2 986,89**	2,2
50ZW10-20	**1 678,92**	50ZWF10-20	**2 986,89**	2,2
50ZW15-18	**1 678,92**	50ZWF15-18	**2 986,89**	2,2
50ZW15-28	**1 998,61**	50ZWF15-28	**3 386,37**	3
50ZW20-13	**1 678,92**	50ZWF20-13	**2 986,89**	2,2
50ZW20-40	**2 787,35**	50ZWF20-40	**5 055,12**	5,5
65ZW25-30	**2 787,77**	65ZWF25-30	**5 101,54**	5,5
65ZW25-40	**2 878,58**	65ZWF25-40	**5 145,51**	7,5
65ZW30-20	**2 517,77**	65ZWF30-20	**4 794,10**	4
65ZW40-25	**3 131,04**	---	**---**	7,5
80ZW40-16	**2 517,77**	80ZWF40-16	**4 794,10**	4
80ZW40-25	**3 126,58**	80ZWF40-25	**5 508,74**	7,5
80ZW65-25	**3 997,18**	80ZWF65-25	**7 030,92**	11
100ZW100-16	**4 370,59**	---	---	7,5
100ZW100-35	**5 338,14**	---	---	18,5
100ZW80-20	**4 826,66**	---	---	11
150ZW200-15	**7 193,38**	---	---	15
150ZW200-20	**7 919,45**	---	---	22

CNP Насосное оборудование

aikon насосное оборудование

QY/QYL — Самовсасывающие вихревые насосы-ФЛОТАТОРЫ из нержавеющей стали 50HZ

40 QY L – 6 / 6 S S

- **40** — Диаметр входного патрубка, мм
- **QY** — Самовсасывающий насос - флотатор
- **L** — Исполнение с муфтой
- **6** — Номинальная подача, м³/ч
- **6** — Частота пит. сети **6:** 60Гц (Отсутствие- 50 Гц)
- **S** — **S:** стандартное исполнение 3ф. До 3 кВт для 220/380В От 3 кВт для 380В **D:** 1ф. 220В
- **S** — Проточная часть **S:** нерж. сталь SS304 **L:** нерж. сталь SS316

обновление 25.04.2022

Модель/Арт.	Мощность, кВт	Цена розница, USD с НДС
20QY-1SS	0,55	**901,22**
25QY-2SS	1,1	**1 094,34**
40QY-6SS	3	**1 931,16**
50QY-12SS	5,5	**3 218,62**

20QYL-1SS	0,55	**1 622,17**
25QYL-2SS	1,1	**1 969,78**
40QYL-6SS	4	**3 540,44**
50QYL-12SS	7,5	**6 179,71**

С каталогом и руководством по эксплуатации необходимо ознакомиться на сайте оф. представительства https://www.cnprussia.ru/catalog/qy-qyl.html

CNP Насосное оборудование

aikon насосное оборудование

Трехфазные асинхронные двигатели (низковольтные)

Примечание: Цена указана для двигателей типа **B3**; класс защиты **IP55**

Цена двигателей типа **B5,B14**+2% от цены B3, **B35, V1** (*до типоразмера 160)* +5%, (*выше типоразмера 160)* +3%, **V15** +7%.

Подготовка двигателя под установку датчиков +2% к стоимости.

обновление 02.06.2022

Модель YE2 (IE2, IP55, GB3, IC411)

Модель/Арт.	Мощность, кВт	Ток, А	Частота, об/мин	КПД, %	P.F.	Момент, Н·м	T_{st}/T_N	T_{max}/T_N	I_{st}/I_N	Цена розн., USD с НДС
2-х полюсные. 3000 об/мин - 50 Гц										
YE2-80M1-2	0,75	1,8	2855	77,4	0,82	2,4	2,3	2,3	6,8	**166,12**
YE2-80M2-2	1,1	2,5	2860	79,6	0,83	3,5	2,3	2,3	7,1	**180,41**
YE2-90S-2	1,5	3,3	2890	81,3	0,84	4,8	2,3	2,3	7,3	**213,48**
YE2-90L-2	2,2	4,7	2890	83,2	0,85	7	2,3	2,3	7,6	**241,56**
YE2-100L-2	3	6,2	2880	84,6	0,87	9,6	2,2	2,3	7,8	**326,23**
YE2-112M-2	4	8	2910	85,8	0,88	12,7	2,2	2,3	8,1	**404,41**
YE2-132S1-2	5,5	10,9	2905	87	0,88	17,5	2,2	2,3	8,2	**544,98**
YE2-132S2-2	7,5	14,5	2915	88,1	0,89	23,9	2,2	2,3	7,8	**612,63**
YE2-160M1-2	11	21	2935	89,4	0,89	35	2,2	2,3	7,9	**943,63**
YE2-160M2-2	15	28,4	2935	90,3	0,89	47,8	2,2	2,3	7,9	**1 083,02**
YE2-160L-2	18,5	34,7	2935	90,9	0,89	58,9	2,2	2,3	8	**1 229,71**
YE2-180M-2	22	41,1	2950	91,3	0,89	70	2,2	2,3	8,1	**1 561,72**
YE2-200L1-2	30	55,7	2960	92	0,89	95,5	2	2,3	7,5	**2 085,77**
YE2-200L2-2	37	68,3	2960	92,5	0,89	118	2	2,3	7,5	**2 329,52**
YE2-225M-2	45	82,7	2965	92,9	0,89	143	2,2	2,3	7,5	**2 991,45**
YE2-250M-2	55	100,7	2970	93,2	0,89	175	2,2	2,3	7,6	**3 546,49**
YE2-280S-2	75	136,5	2975	93,8	0,89	239	1,8	2,3	6,9	**4 386,13**
YE2-280M-2	90	163,3	2975	94,1	0,89	287	1,8	2,3	6,9	**4 937,12**
YE2-315S-2	110	197	2975	94,3	0,9	350	1,8	2,2	7	**8 572,31**
YE2-315M-2	132	236	2975	94,6	0,9	420	1,8	2,2	7	**9 212,00**
YE2-315L1-2	160	282	2975	94,8	0,91	509	1,8	2,2	7,1	**10 370,36**
YE2-315L-2	185	325	2975	95	0,91	589	1,8	2,2	7,1	**12 103,50**
YE2-315L2-2	200	352	2975	95	0,91	637	1,8	2,2	7,1	**11 647,59**
YE2-355M1-2	220	387	2980	95	0,91	700	1,6	2,2	7,1	**16 952,57**
YE2-355M2-2	250	439	2980	95	0,91	796	1,6	2,2	7,1	**18 781,38**
YE2-355L1-2	280	492	2980	95	0,91	891	1,6	2,2	7,1	**19 180,25**
YE2-355L2-2	315	554	2980	95	0,91	1003	1,6	2,2	7,2	**20 908,01**
YE2-3551-2	355	624	2980	95	0,91	1130	1,6	2,2	7,2	**по запросу**
YE2-3552-2	375	659	2980	95	0,91	1194	1,6	2,2	7,2	
4-х полюсные. 1500 об/мин - 50 Гц										
YE2-80M1-4	0,55	1,5	1415	77,1	0,75	3,5	2,3	2,3	6,4	**158,61**
YE2-80M2-4	0,75	1,9	1415	79,6	0,76	4,8	2,3	2,3	6,4	**172,14**
YE2-90S-4	1,1	2,7	1425	81,4	0,77	7	2,3	2,3	6,6	**206,72**
YE2-90L-4	1,5	3,5	1425	82,8	0,78	9,6	2,3	2,3	6,7	**233,54**

YE2-100L1-4	2,2	5	1440	84,3	0,8	14	2,3	2,3	7,3	**307,44**
YE2-100L2-4	3	6,6	1440	85,5	0,81	19,1	2,3	2,3	7,5	**343,74**
YE2-112M-4	4	8,7	1445	86,6	0,81	25,5	2,3	2,3	7,5	**422,55**
YE2-132S-4	5,5	11,6	1455	87,7	0,82	35	2	2,3	7,5	**571,29**
YE2-132M-4	7,5	15,5	1455	88,7	0,83	47,8	2	2,3	7,3	**656,82**
YE2-160M-4	11	22,4	1465	89,8	0,83	70	2	2,3	7,4	**996,91**
YE2-160L-4	15	30	1465	90,6	0,84	95,5	2	2,3	7,5	**1 171,33**
YE2-180M-4	18,5	36,3	1470	91,2	0,85	118	2	2,3	7,6	**1 479,30**
YE2-180L-4	22	42,9	1470	91,6	0,85	140	2,1	2,3	7,7	**1 620,15**
YE2-200L-4	30	58,1	1475	92,3	0,85	191	2,1	2,3	7,1	**2 163,85**
YE2-225S-4	37	70,5	1480	92,7	0,86	236	2,1	2,3	7,3	**2 658,66**
YE2-225M-4	45	85,4	1480	93,1	0,86	287	2,2	2,3	7,3	**2 957,15**
YE2-250M-4	55	104	1480	93,5	0,86	350	2,2	2,3	7,3	**3 487,71**
YE2-280S-4	75	139	1485	94	0,87	478	2,2	2,3	6,8	**4 434,26**
YE2-280M-4	90	165	1485	94,2	0,88	573	2,2	2,3	6,9	**5 052,40**
YE2-315S-4	110	199	1485	94,5	0,89	700	2,1	2,2	6,9	**8 137,99**
YE2-315M-4	132	238	1485	94,7	0,89	840	2,1	2,2	6,9	**9 145,84**
YE2-315L1-4	160	285	1485	94,9	0,9	1019	2,1	2,2	6,9	**10 508,67**
YE2-315L-4	185	328	1485	95,1	0,9	1178	2,1	2,2	6,9	**11 509,92**
YE2-315L2-4	200	355	1485	95,1	0,9	1273	2,1	2,2	6,9	**11 882,59**
YE2-355M1-4	220	391	1490	95,1	0,9	1401	2	2,2	6,8	**16 337,28**
YE2-355M2-4	250	444	1490	95,1	0,9	1592	2	2,2	6,8	**16 809,46**
YE2-355L1-4	280	497	1490	95,1	0.90 t	1783	2	2,2	6,8	**17 935,54**
YE2-355L2-4	315	559	1490	95,1	0,9	2006	2	2,2	6,8	**18 839,03**
YE2-3551-4	355	637	1490	95,1	0,89	2260	1,7	2,2	6,5	**по запросу**
YE2-3552-4	375	681	1490	95,1	0.88 1	2388	1,7	2,2	6,5	
6-ти полюсные. 1000 об/мин - 50 Гц										
YE2-80M1-6	0,37	1,3	900	62	0,7	3,5	1,9	2	4,7	**159,83**
YE2-80M2-6	0,55	1,8	900	65	0,72	5,3	1,9	2,1	4,7	**175,88**
YE2-90S-6	0,75	2,1	940	75,9	0,71	7,2	2	2,1	5,8	**210,47**
YE2-90L-6	1,1	3	940	78,1	0,72	10,5	2	2,1	5,9	**243,75**
YE2-100L-6	1,5	4	950	79,8	0,72	14,3	2	2,1	5,9	**314,21**
YE2-112M-6	2,2	5,7	955	81,8	0,72	21	2	2,1	6,2	**393,14**
YE2-132S-6	3	7,6	970	83,3	0,72	28,7	2	2,1	6,4	**521,67**
YE2-132M1-6	4	9,7	970	84,6	0,74	38,2	2	2,1	6,6	**600,60**
YE2-132M2-6	5,5	13	970	86	0,75	52,5	2	2,1	6,8	**676,52**
YE2-160M-6	7,5	16,8	975	87,2	0,78	71,6	2	2,1	6,8	**949,39**
YE2-160L-6	11	23,9	975	88,7	0,79	105	2	2,1	6,9	**1 147,97**
YE2-180L-6	15	31	980	89,7	0,82	143	2	2,1	7,3	**1 492,44**
YE2-200L1-6	18,5	38,9	980	90,4	0,8	177	2	2,1	7,2	**1 846,16**
YE2-200L2-6	22	45,4	980	90,9	0,81	210	2	2,1	7,3	**1 998,92**
YE2-225M-6	30	60,6	985	91,7	0,82	287	2	2,1	6,8	**2 618,52**
YE2-250M-6	37	73,5	985	92,2	0,83	353	2	2,1	7	**3 197,70**
YE2-280S-6	45	86,8	990	92,7	0,85	430	2	2	7,2	**3 973,45**
YE2-280M-6	55	104	990	93,1	0,86	525	2	2	7,2	**4 535,72**
YE2-315S-6	75	145	990	93,7	0,84	716	2	2	6,5	**8 188,19**
YE2-315M-6	90	171	990	94	0,85	860	2	2	6,6	**9 052,43**
YE2-315L1-6	110	209	990	94,1	0,85	1051	2	2	6,6	**10 313,52**
YE2-315L2-6	132	247	990	94,7	0,86	1261	2	2	6,6	**11 276,85**
YE2-355M1-6	160	298	990	94,8	0,86	1528	2	2	6,7	**15 509,68**
YE2-355M2-6	185	344	990	94,9	0,86	1767	2	2	6,7	**16 111,03**
YE2-355M3-6	200	372	990	95	0,86	1910	2	2	6,8	**16 840,18**
YE2-355L1-6	220	409	990	95	0,86	2101	2	2	6,8	**17 820,76**
YE2-355L2-6	250	465	990	95	0,86	2388	2	2	6,8	**20 861,30**
YE2-355L4-6	280	492	990	95	0,91	2674	2	2	6,8	**29 317,20**
YE2-3552-6	315	586	990	95	0,86	3008	2	2	6,8	**29 915,51**
YE2-3553-6	355	660	990	95	0,86	3390	2	2	6,8	**по запросу**

8-ми полюсные. 750 об/мин - 50 Гц										
YE2-132S-8	2,2	6	705	77,6	0,71	28	1,8	2	6	552,49
YE2-132M-8	3	7,9	705	80	0,73	38,2	1,8	2	6	631,28
YE2-160M1-8	4	10,3	720	81,9	0,73	50,9	1,9	2	6	848,66
YE2-160M2-8	5,5	13,6	720	83,8	0,74	70	2	2	6	932,85
YE2-160L-8	7,5	17,8	720	85,3	0,75	95,5	2	2	6,6	1 092,51
YE2-180L-8	11	25,1	730	86,9	0,76	140	2	2	6,6	1 462,79
YE2-200L-8	15	34,1	730	88	0,76	191	2	2	6,6	2 086,86
YE2-225S-8	18,5	41,1	730	88,6	0,76	236	1,9	2	6,6	2 346,79
YE2-225M-8	22	47,4	730	89,1	0,78	280	1,9	2	6,6	2 547,73
YE2-250M-8	30	63,4	730	89,8	0,79	382	1,9	2	6,6	3 408,16
YE2-280S-8	37	77,8	730	90,3	0,81	471	1,9	2	6,6	4 299,98
YE2-280M-8	45	94,1	740	90,7	0,81	573	1,9	2	6,6	4 834,19
YE2-315S-8	55	113	740	91	0,82	700	2	2	6,6	7 572,55
YE2-315M-8	75	154	740	91,6	0,82	955	2	2	6,6	8 937,12
YE2-315L1-8	90	182	740	91,9	0,82	1146	2	2	6,6	10 126,81
YE2-315L2-8	110	221	740	92,3	0,82	1401	2	2	6,6	11 094,24
YE2-355M1-8	132	264	740	92,6	0,82	1681	2	2	6,6	14 688,83
YE2-355M2-8	160	319	740	93	0,82	2037	2	2	6,7	17 488,90
YE2-355L-8	200	392	740	93,5	0,83	2547	2	2	6,8	18 802,85
YE2-3551-8	220	431	740	93,5	0,83	2801	2	2	6,8	по запросу
YE2-3552-8	250	490	740	93,5	0,83	3183	2	2	6,8	
10-ти полюсные. 600 об/мин - 50 Гц										
YE2-315S-10	45	101	594	90,2	0,75	716	2	2	7,2	7 900,29
YE2-315M-10	55	123	594	90,5	0,75	875	2	2	7,2	8 677,54
YE2-315L1-10	75	165	594	91,1	0,76	1194	2	2	6,5	11 797,20
YE2-315L2-10	90	194	594	91,4	0,77	1433	2	2	6,6	по запросу
YE2-355M1-10	110	233	590	91,8	0,78	1751	2	2	6,6	
YE2-355M2-10	132	279	590	92,1	0,78	2101	2	2	6,6	
YE2-355L-10	160	337	590	92,5	0,78	2547	2	2	6,7	
YE2-3551-10	185	390	590	92,5	0,78	2945	2	2	6,7	
YE2-3552-10	200	421	590	92,5	0,78	3183	2	2	6,8	

Модель YE3 (IE3, IP55, GB2, IC411)

2-х полюсные. 3000 об/мин - 50 Гц										
YE3-80M1-2	0,75	1,7	2885	80,7	0,82	2,4	2,3	2,3	7	234,64
YE3-80M2-2	1,1	2,4	2885	82,7	0,83	3,5	2,2	2,3	7,3	263,98
YE3-90S-2	1,5	3,2	2905	84,2	0,84	4,8	2,2	2,3	7,6	327,53
YE3-90L-2	2,2	4,6	2905	85,9	0,85	7	2,2	2,3	7,6	381,30
YE3-100L-2	3	6	2895	87,1	0,87	9,6	2,2	2,3	7,8	469,29
YE3-112M-2	4	7,8	2915	88,1	0,88	12,7	2,2	2,3	8,3	586,62
YE3-132S1-2	5,5	10,6	2925	89,2	0,88	17,5	2	2,3	8,3	791,93
YE3-132S2-2	7,5	14,4	2925	90,1	0,88	23,9	2	2,3	7,8	938,59
YE3-160M 1-2	11	20,6	2950	91,2	0,89	35	2	2,3	8,1	1 495,88
YE3-160M2-2	15	27,9	2950	91,9	0,89	47,8	2	2,3	8,1	1 666,97
YE3-160L-2	18,5	34,2	2950	92,4	0,89	58,9	2	2,3	8,2	1 877,17
YE3-180M-2	22	40,5	2960	92,7	0,89	70	2	2,3	8,2	2 581,12
YE3-200L1-2	30	54,9	2965	93,3	0,89	95,5	2	2,3	7,6	2 991,75
YE3-200L2-2	37	67,4	2965	93,7	0,89	118	2	2,3	7,6	3 285,05
YE3-225M-2	45	80,8	2965	94	0,9	143	2	2,3	7,7	3 813,01
YE3-250M-2	55	98,5	2970	94,3	0,9	175	2	2,3	7,7	4 751,59
YE3-280S-2	75	134	2975	94,7	0,9	239	1,8	2,3	7,1	6 951,42
YE3-280M-2	90	160	2975	95	0,9	287	1,8	2,3	7,1	7 626,01
YE3-315S-2	110	195	2980	95,2	0,9	350	1,8	2,3	7,1	12 318,96

YE3-315M-2	132	234	2980	95,4	0,9	420	1,8	2,3	7,1	**13 404,19**
YE3-315L1-2	160	279	2980	95,6	0,91	509	1,8	2,3	7,2	**14 372,12**
YE3-315L2-2	200	349	2980	95,8	0,91	637	1,8	2,2	7,2	**15 428,03**
YE3-355M-2	250	436	2985	95,8	0,91	796	1,6	2,2	7,2	**25 077,88**
YE3-355L-2	315	549	2985	95,8	0,91	1003	1,6	2,2	7,2	**26 984,39**
YE3-3551-2	355	619	2985	95,8	0,91	1130	1,6	2,2	7,2	**по запросу**
YE3-3552-2	375	654	2985	95,8	0,91	1194	1,6	2,2	7,2	
4-х полюсные. 1500 об/мин - 50 Гц										
YE3-80M2-4	0,75	1,8	1435	82,5	0,75	4,8	2,3	2,3	6,6	**263,98**
YE3-90S-4	1,1	2,6	1435	84,1	0,76	7	2,3	2,3	6,8	**351,97**
YE3-90L-4	1,5	3,5	1435	85,3	0,77	9,6	2,3	2,3	7	**410,63**
YE3-100L1-4	2,2	4,8	1450	86,7	0,81	14	2,3	2,3	7,6	**527,96**
YE3-100L2-4	3	6,3	1450	87,7	0,82	19,1	2,3	2,3	7,6	**586,62**
YE3-112M-4	4	8,4	1455	88,6	0,82	25,5	2,2	2,3	7,8	**703,93**
YE3-132S-4	5,5	11,2	1465	89,6	0,83	35	2	2,3	7,9	**967,91**
YE3-132M-4	7,5	15	1465	90,4	0,84	47,8	2	2,3	7,5	**1 143,90**
YE3-160M-4	11	21,5	1470	91,4	0,85	70	2,2	2,3	7,7	**1 525,20**
YE3-160L-4	15	28,8	1470	92,1	0,86	95,5	2,2	2,3	7,8	**1 847,85**
YE3-180M-4	18,5	35,3	1475	92,6	0,86	118	2	2,3	7,8	**2 346,47**
YE3-180L-4	22	41,8	1475	93	0,86	140	2	2,3	7,8	**2 581,12**
YE3-200L-4	30	56,6	1475	93,6	0,86	191	2	2,3	7,3	**3 255,72**
YE3-225S-4	37	69,6	1480	93,9	0,86	236	2	2,3	7,4	**3 896,11**
YE3-225M-4	45	84,4	1480	94,2	0,86	287	2	2,3	7,4	**4 223,65**
YE3-250M-4	55	103	1485	94,6	0,86	350	2,2	2,3	7,4	**5 220,90**
YE3-280S-4	75	136	1485	95	0,88	478	2	2,3	6,9	**7 391,37**
YE3-280M-4	90	163	1485	95,2	0,88	573	2	2,3	6,9	**8 300,63**
YE3-315S-4	110	197	1485	95,4	0,89	700	2	2,2	7	**12 788,25**
YE3-315M-4	132	236	1485	95,6	0,89	840	2	2,2	7	**14 284,13**
YE3-315L1-4	160	285	1485	95,8	0,89	1019	2	2,2	7,1	**15 076,05**
YE3-315L2-4	200	352	1485	96	0,9	1273	2	2,2	7,1	**16 806,57**
YE3-355M-4	250	440	1490	96	0,9	1592	2	2,2	7,1	**23 670,00**
YE3-355L-4	315	554	1490	96	0,9	2006	2	2,2	7,1	**26 984,39**
YE3-3551-4	355	638	1490	96	0,88	2260	1,7	2,2	7	**по запросу**
YE3-3552-4	375	674	1490	96	0,88	2388	1,7	2,2	7	
6-ти полюсные. 1000 об/мин - 50 Гц										
YE3-90S-6	0,75	2	950	78,9	0,71	7,2	2	2,1	6	**351,97**
YE3-90L-6	1,1	2,8	950	81	0,73	10,5	2	2,1	6	**410,63**
YE3-100L-6	1,5	3,8	960	82,5	0,73	14,3	2	2,1	6,5	**469,29**
YE3-112M-6	2,2	5,4	960	84,3	0,74	21	2	2,1	6,6	**645,28**
YE3-132S-6	3	7,2	970	85,6	0,74	28,7	2	2,1	6,8	**762,61**
YE3-132M1-6	4	9,5	970	86,8	0,74	38,2	2	2,1	6,8	**909,26**
YE3-132M2-6	5,5	12,7	970	88	0,75	52,5	2	2,1	7	**1 055,91**
YE3-160M-6	7,5	16,2	975	89,1	0,79	71,6	2	2,1	7	**1 437,22**
YE3-160L-6	11	23,1	975	90,3	0,8	105	2	2,1	7,2	**1 730,52**
YE3-180L-6	15	30,9	980	91,2	0,81	143	2	2,1	7,3	**2 317,14**
YE3-200L1-6	18,5	37,8	980	91,7	0,81	177	2	2,1	7,3	**2 786,43**
YE3-200L2-6	22	44,8	980	92,2	0,81	210	2	2,1	7,4	**3 050,41**
YE3-225M-6	30	59,1	985	92,9	0,83	287	2	2,1	6,9	**3 695,68**
YE3-250M-6	37	71,7	985	93,3	0,84	353	2	2,1	7,1	**4 516,95**
YE3-280S-6	45	85,8	990	93,7	0,85	430	2	2	7,3	**6 042,16**
YE3-280M-6	55	103	990	94,1	0,86	525	2	2	7,3	**6 746,09**
YE3-315S-6	75	143	990	94,6	0,84	716	2	2	6,6	**10 852,41**
YE3-315M-6	90	170	990	94,9	0,85	860	2	2	6,7	**11 849,66**
YE3-315L1-6	110	207	990	95,1	0,85	1051	2	2	6,7	**13 105,99**
YE3-315L2-6	132	245	990	95,4	0,86	1261	2	2	6,8	**14 342,79**
YE3-355M1-6	160	296	990	95,6	0,86	1528	1,8	2	6,8	**21 059,54**
YE3-355M2-6	200	365	990	95,8	0,87	1910	1,8	2	6,8	**23 464,67**
YE3-355L-6	250	456	990	95,8	0,87	2388	1,8	2	6,8	**26 691,07**

Комплектующие для мониторинга состояния

Модель	Артикул	Цена розн., USD с НДС
Датчик температуры PT100 (ДТС034Э2-PT100.B3.25/1,5) (Э2-втулка резьбовая длиной 24 мм) 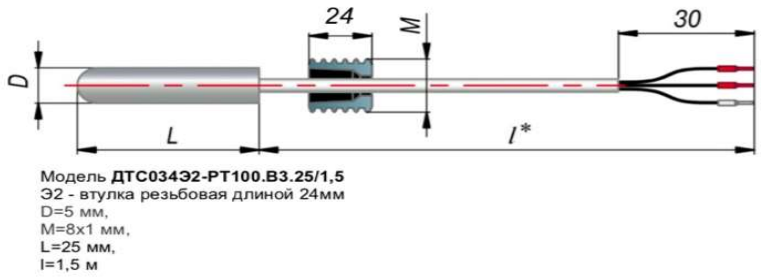 	--	100
Вибропреобразователь ВКТ-10 СКЗ виброскорости 0-30 мм/с. Частотный диапазон 10-1000 Гц. Выходной сигнал 4-20мА (токовая петля). Разъем MIL-2 (вилка) 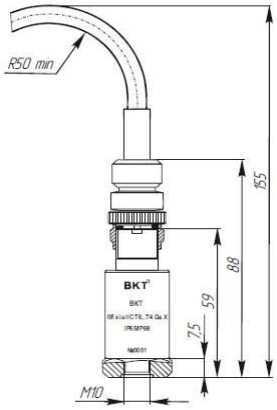 	--	1100
в комплекте: Шпилька монтажная M10x1/M8x1,0	--	
в комплекте: Кабельная сборка 1,5 метра	--	
Магнитное основание ВКТ-10 (на плоскость и цилиндрическую поверхность)	--	150

Системы автоматизации Aikon НОВОЕ ПОКОЛЕНИЕ

обновление 29.07.2022

Модель	PD ES	PD E	PD SS
Возможность одновременной работы нескольких насосов в режиме PBS	Да (до 6 насосов)	Нет (только через контроллер)	Нет
Диапазон мощностей	1.5 - 560 кВт	1.5 - 560 кВт	0.75 - 2.2 кВт
Питание ЧП	3x380В	3x380В	1x220В
Питание двигателей	3x380В	3x380В	3x220В
Степень защиты	IP 20/IP 65	IP 20	IP 65

С контроллерами серии PD ES IP65 мощностью до 7.5 кВт включительно поставляется пластина для установки на клеммную коробку и вводной автомат, до 22 кВт включительно только вводной автомат. Свыше 30 кВт включительно в комплект поставки входит только контроллер.

Мощность двигателя насоса, кВт	Ток, А	PD ES IP20		PD ES IP65		PD E IP20	
		Артикул	Цена розница, USD с НДС	Артикул	Цена розница, USD с НДС	Артикул	Цена розница, USD с НДС
1,5	3,7	PD ES 1.5 IP20	311,30	PD ES 1.5 IP65	522,45	PD E 1.5 IP20	295,74
2,2	5	PD ES 2.2 IP20	335,50	PD ES 2.2 IP65	537,63	PD E 2.2 IP20	318,73
4	8,5	PD ES 4 IP20	404,80	PD ES 4 IP65	714,73	PD E 4 IP20	384,56
5,5	13	PD ES 5.5 IP20	481,80	PD ES 5.5 IP65	770,39	PD E 5.5 IP20	457,71
7,5	18	PD ES 7.5 IP20	530,20	PD ES 7.5 IP65	786,83	PD E 7.5 IP20	503,69
11	24	PD ES 11 IP20	819,50	PD ES 11 IP65	1 082,84	PD E 11 IP20	778,53
15	30	PD ES 15 IP20	962,50	PD ES 15 IP65	1 163,80	PD E 15 IP20	914,38
18,5	37	PD ES 18.5 IP20	1 134,10	PD ES 18.5 IP65	1 195,43	PD E 18.5 IP20	1077,40
22	46	PD ES 22 IP20	1 346,40	PD ES 22 IP65	1 813,90	PD E 22 IP20	1279,08
30	58	PD ES 30 IP20	1 611,50	PD ES 30 IP65	2 105,40	PD E 30 IP20	1530,93
37	75	PD ES 37 IP20	1 974,50	PD ES 37 IP65	2 369,40	PD E 37 IP20	1875,78
45	90	PD ES 45 IP20	2 406,80	PD ES 45 IP65	2 888,16	PD E 45 IP20	2286,46
55	110	PD ES 55 IP20	2 929,30	PD ES 55 IP65	3 515,16	PD E 55 IP20	2782,84
75	150	PD ES 75 IP20	4 017,20	PD ES 75 IP65	4 820,64	PD E 75 IP20	3816,34
90	170	PD ES 90 IP20	4 550,70	PD ES 90 IP65	5 460,84	PD E 90 IP20	4323,17
110	210	PD ES 110 IP20	5 865,20	PD ES 110 IP65	7 038,24	PD E 110 IP20	5571,94
132	250	PD ES 132 IP20	7 452,50	PD ES 132 IP65	8 943,00	PD E 132 IP20	7079,88
160	300	PD ES 160 IP20	по запросу	PD ES 160 IP65	по запросу	PD E 160 IP20	по запросу
185	340	PD ES 185 IP20		PD ES 185 IP65		PD E 185 IP20	
200	380	PD ES 200 IP20		PD ES 200 IP65		PD E 200 IP20	
220	430	PD ES 220 IP20		PD ES 220 IP65		PD E 220 IP20	
250	465	PD ES 250 IP20		PD ES 250 IP65		PD E 250 IP20	
280	520	PD ES 280 IP20		PD ES 280 IP65		PD E 280 IP20	
315	585	PD ES 315 IP20		PD ES 315 IP65		PD E 315 IP20	
355	650	PD ES 355 IP20		PD ES 355 IP65		PD E 355 IP20	
400	754	PD ES 400 IP20		PD ES 400 IP65		PD E 400 IP20	
450	850	PD ES 450 IP20		PD ES 450 IP65		PD E 450 IP20	
500	930	PD ES 500 IP20		PD ES 500 IP65		PD E 500 IP20	
560	1050	PD ES 560 IP20		PD ES 560 IP65		PD E 560 IP20	

PD SS (220)			
Мощность двигателя , кВт	Артикул	Ток вход/выход, А	Цена розница, USD с НДС

0,75	PS SS 0.75	8,2/5	**251,90**
1,5	PS SS 1.5	14/7	**258,50**
2,2	PS SS 2.2	23/10	**269,50**

Принадлежности для контроллеров	Артикул	Цена розница, USD с НДС
Сенсорная панель управления PD H диагональ 7 дюймов	PD H 7	**330**
Сенсорная панель управления PD H диагональ 10 дюймов	PD H 10	**491,7**
Контроллер PD P	PD P	**330**
Система контроля состояния PD C (для передачи информации с датчиков в облачный сервер)	PD C	**440**
Модуль связи PD G (для подключения к облачному серверу контроллеров PD R)	PD G	**269,5**
Датчик диффиренциальнного давления **SPD,** перепад давления макс 3 Атм, , 4...20 мА, +24 В, резьба 2xG1/4", без кабеля погрешность 0,5%.	SPD 0-3bar	**330**
Датчик диффиренциальнного давления **SPD,** перепад давления макс 6 Атм, , 4...20 мА, +24 В, резьба 2xG1/4", без кабеля погрешность 0,5%.	SPD 0-6bar	**330**
Датчик давления **SP100**, 0...6 Атм, двухпроводный, 4...20 мА, +24 В, резьба G1/4", длина кабеля 1,5 м, погрешность 0,5%.	SP100 0-6bar	**56,10**
Датчик давления **SP100**, 0...10 Атм, двухпроводный, 4...20 мА, +24 В, резьба G1/4", длина кабеля 1,5 м, погрешность 0,5%.	SP100 0-10bar	**56,10**
Датчик давления **SP100**, 0...16 Атм, двухпроводный, 4...20 мА, +24 В, резьба G1/4", длина кабеля 1,5 м, погрешность 0,5%.	SP100 0-16bar	**56,10**
Датчик давления **SP100**, 0...25 Атм, двухпроводный, 4...20 мА, +24 В, резьба G1/4", длина кабеля 1,5 м, погрешность 0,5%.	SP100 0-25bar	**70,20**
Плата расширения **RS2** для создания второго выхода MODBUS для PD	--	**37,40**

Выходные дроссели (моторные)				Входные дроссели (сетевые)			
Модель/арт.	Мощность	Ток, А	Цена розница, USD с НДС	Модель/арт.	Мощность	Ток, А	Цена розница, USD с НДС
ETOCL-00030-ALU2100-4L	0,75	3	**129,56**	ETACL-00037-ALM840-4L	0,75	3,7	**78,75**
ETOCL-00050-ALU2000-4L	1,5	5	**139,09**	ETACL-00050-ALM420-4L	1,5	5	**84,00**
ETOCL-00065-ALU1500-4L	2,2	6,3	**161,32**	ETACL-00075-ALM300-4L	2,2	7,5	**107,25**
ETOCL-0011-ALU1200-4L	4	11	**196,88**	ETACL-0010-ALM220-4L	3,7	10	**148,50**
ETOCL-0016-ALU900-4L	5,5	16	**245,78**	ETACL-0015-ALM142-4L	5,5	15	**270,75**
ETOCL-0020-ALU700-4L	7,5	20	**264,84**	ETACL-0020-ALM108-4L	7,5	20	**290,25**

ETOCL-0030-ALU650-4L	11	30	**294,05**	ETACL-0030-ALM70-4L	11	30	**312,75**
ETOCL-0040-ALU600-4L	15	40	**339,78**	ETACL-0040-ALM53-4L	15	40	**324,00**
ETOCL-0050-ALU450-4L	18,5	50	**365,18**	ETACL-0050-ALM42-4L	18,5	50	**347,25**
ETOCL-0060-ALU350-4L	22	60	**403,92**	ETACL-0060-ALM36-4L	22	60	**389,25**
ETOCL-0080-ALU100-4L	30	80	**444,57**	ETACL-0080-ALM26-4L	30	80	**420,00**
ETOCL-0100-ALU90-4L	37	100	**471,88**	ETACL-0100-ALM24-4L	37	100	**458,25**
ETOCL-0120-ALU80-4L	45	100	**507,44**	ETACL-0120-ALM18-4L	45	120	**549,75**
ETOCL-0150-ALU65-4L	55	150	**541,74**	ETACL-0150-ALM15-4L	55	150	**610,50**
ETOCL-0200-ALU40-4L	75	200	**568,41**	ETACL-0200-ALM11-4L	75	200	**750,00**
ETOCL-0230-ALU35-4L	90	230	**646,53**	ETACL-0230-ALM10-4L	90	230	**824,25**
ETOCL-0250-ALU30-4L	110	250	**678,29**	ETACL-0250-ALM09-4L	110	250	**877,50**
ETOCL-0280-ALU25-4L	132	280	**759,58**	ETACL-0280-ALM08-4L	132	280	**1049,25**
ETOCL-0330-ALU20-4L	160	330	**936,77**	ETACL-0330-ALM06-4L	160	330	**1125,00**
ETOCL-0360-ALU16-4L	187	360	**1018,07**	ETACL-0360-ALM05-4L	187	360	**1182,75**
ETOCL-0400-ALU13-4L	200	400	**1066,33**	ETACL-0400-ALM045-4L	200	400	**1259,25**
ETOCL-0450-ALU11-4L	220	450	**1131,11**	ETACL-0450-ALM04-4L	220	450	**1374,00**
ETOCL-0500-ALU09-4L	250	500	**1224,47**	ETACL-0500-ALM03-4L	250	500	**1564,50**
ETOCL-0600-ALU07-4L	280	600	**1260,04**	ETACL-0600-ALM025-4L	280	600	**1641,00**
ETOCL-0650-ALU06-4L	315	650	**1373,72**	ETACL-0650-ALM022-4L	315	650	**1728,75**
ETOCL-0750-ALU055-4L	400	750	**1607,44**	ETACL-0750-ALM02-4L	400	750	**1946,25**
ETOCL-1000-ALU045-4L	500	1000	**2410,20**	ETACL-1000-ALM019-4L	500	1000	**2900,25**
ETOCL-1250-ALU035-4L	630	1250	**3004,66**	ETACL-1180-ALM015-4L	630	1180	**3624,75**
ETOCL-1400-ALU025-4L	710	1400	**3315,22**	ETACL-1400-ALM012-4L	710	1400	**4006,50**
ETOCL-1600-ALU015-4L	800	1600	**3877,29**	ETACL-1600-ALM010-4L	800	1600	**4960,50**

CNP Насосное оборудование

aikon насосное оборудование

обновление 12.08.2022

Щиты управления ЩУН КНС

ЩУН – КНС – МАКС – 2х11кВт – УХЛ4 – М – Д

- Д — Блок подключения датчиков утечки воды в маслокамеру
- М — GSM модем
- УХЛ4 — Климатическое исполнение
- 2х11кВт — Мощность насосов
- МАКС — Комплектация
- КНС — Тип насосного оборудования
- ЩУН — Щит управления насосами

ЩУН КНС МИНИ		
Наименование	Цена розница, USD с НДС	
	УХЛ4-А	УХЛ1(О)-А
ЩУН-КНС-МИНИ-2х0,75кВт	1210,00	1490,00
ЩУН-КНС-МИНИ-2х1,5кВт	1210,00	1490,00
ЩУН-КНС-МИНИ-2х2,2кВт	1210,00	1490,00
ЩУН-КНС-МИНИ-2х4кВт	1240,00	1520,00
ЩУН-КНС-МИНИ-2х5,5кВт	1240,00	1520,00
ЩУН-КНС-МИНИ-2х7,5кВт	1280,00	1560,00
ЩУН-КНС-МИНИ-2х11кВт	1300,00	1580,00
ЩУН-КНС-МИНИ-2х15кВт	1460,00	1740,00
ЩУН-КНС-МИНИ-2х18,5кВт	1840,00	2140,00
ЩУН-КНС-МИНИ-2х22кВт	3700,00	4260,00
ЩУН-КНС-МИНИ-2х30кВт	4470,00	5030,00
ЩУН-КНС-МИНИ-2х37кВт	4530,00	5090,00
ЩУН-КНС-МИНИ-2х45кВт	5350,00	6000,00
ЩУН-КНС-МИНИ-2х55кВт	5880,00	6520,00
ЩУН-КНС-МИНИ-2х75кВт	6870,00	7520,00
ЩУН-КНС-МИНИ-2х90кВт	19000,00	20760,00
ЩУН-КНС-МИНИ-2х110кВт	19570,00	21390,00
ЩУН-КНС-МИНИ-2х132кВт	21310,00	23140,00
ЩУН-КНС-МИНИ-2х160кВт	22120,00	23950,00
ЩУН-КНС-МИНИ-2х185кВт	По запросу	
ЩУН-КНС-МИНИ-2х200кВт		
ЩУН-КНС-МИНИ-2х220кВт		
ЩУН-КНС-МИНИ-2х250кВт		

ЩУН КНС ОПТИ		
Наименование	Цена розница, USD с НДС	
	УХЛ4-А	УХЛ1(О)-А
ЩУН-КНС-ОПТИ-2х0,75кВт	1680,00	2050,00
ЩУН-КНС-ОПТИ-2х1,5кВт	1680,00	2050,00
ЩУН-КНС-ОПТИ-2х2,2кВт	1680,00	2050,00
ЩУН-КНС-ОПТИ-2х4кВт	1710,00	2070,00
ЩУН-КНС-ОПТИ-2х5,5кВт	1710,00	2080,00
ЩУН-КНС-ОПТИ-2х7,5кВт	1750,00	2110,00
ЩУН-КНС-ОПТИ-2х11кВт	1770,00	2140,00
ЩУН-КНС-ОПТИ-2х15кВт	1930,00	2300,00
ЩУН-КНС-ОПТИ-2х18,5кВт	2350,00	2710,00
ЩУН-КНС-ОПТИ-2х22кВт	4160,00	4720,00
ЩУН-КНС-ОПТИ-2х30кВт	4950,00	5510,00
ЩУН-КНС-ОПТИ-2х37кВт	5010,00	5570,00
ЩУН-КНС-ОПТИ-2х45кВт	5790,00	6430,00
ЩУН-КНС-ОПТИ-2х55кВт	6310,00	6960,00
ЩУН-КНС-ОПТИ-2х75кВт	7310,00	7950,00
ЩУН-КНС-ОПТИ-2х90кВт	19400,00	21230,00
ЩУН-КНС-ОПТИ-2х110кВт	20030,00	21850,00
ЩУН-КНС-ОПТИ-2х132кВт	21770,00	23600,00
ЩУН-КНС-ОПТИ-2х160кВт	22570,00	24400,00
ЩУН-КНС-ОПТИ-2х185кВт	По запросу	
ЩУН-КНС-ОПТИ-2х200кВт		
ЩУН-КНС-ОПТИ-2х220кВт		
ЩУН-КНС-ОПТИ-2х250кВт		

ЩУН КНС МАКС		
Наименование	Цена розница, USD с НДС	
	УХЛ4-А	УХЛ1(О)-А
ЩУН-КНС-МАКС-2х0,75кВт	2060,00	2730,00
ЩУН-КНС-МАКС-2х1,5кВт	2060,00	2730,00
ЩУН-КНС-МАКС-2х2,2кВт	2060,00	2730,00
ЩУН-КНС-МАКС-2х4кВт	2080,00	2740,00
ЩУН-КНС-МАКС-2х5,5кВт	2080,00	2740,00
ЩУН-КНС-МАКС-2х7,5кВт	2110,00	2780,00
ЩУН-КНС-МАКС-2х11кВт	2140,00	2800,00
ЩУН-КНС-МАКС-2х15кВт	2290,00	2960,00
ЩУН-КНС-МАКС-2х18,5кВт	2410,00	3160,00
ЩУН-КНС-МАКС-2х22кВт	4560,00	5770,00
ЩУН-КНС-МАКС-2х30кВт	5350,00	6560,00
ЩУН-КНС-МАКС-2х37кВт	5410,00	6620,00
ЩУН-КНС-МАКС-2х45кВт	6200,00	7410,00
ЩУН-КНС-МАКС-2х55кВт	6760,00	7980,00
ЩУН-КНС-МАКС-2х75кВт	7760,00	8970,00
ЩУН-КНС-МАКС-2х90кВт	19790,00	22540,00
ЩУН-КНС-МАКС-2х110кВт	20490,00	23240,00
ЩУН-КНС-МАКС-2х132кВт	22230,00	22230,00
ЩУН-КНС-МАКС-2х160кВт	23030,00	23030,00
ЩУН-КНС-МАКС-2х185кВт	По запросу	
ЩУН-КНС-МАКС-2х200кВт		
ЩУН-КНС-МАКС-2х220кВт		
ЩУН-КНС-МАКС-2х250кВт		

Опции для ЩУН КНС МАКС	Цена розница, USD с НДС
GSM модем	500,00
Блок подключения датчиков утечки воды в маслокамеру	400,00

ЗАПОРНАЯ АРМАТУРА Aikon

обновление 25.04.2022

Дисковый поворотный затвор Aikon IMB037			
Артикул	Диаметр, мм	Описание	Цена розн., USD с НДС
IMB037 DN40	DN40	Макс. рабочее давление: 16 бар, рабочая температура: до 110 град.С, Корпус- чугун; диск- ковкий чугун, уплотнение – EPDM; шток – нерж. сталь. Начиная с DN200 с редуктором.	50,24
IMB037 DN50	DN50		48,52
IMB037 DN65	DN65		59,30
IMB037 DN80	DN80		65,37
IMB037 DN100	DN100		75,01
IMB037 DN125	DN125		89,41
IMB037 DN150	DN150		105,03
IMB037 DN200	DN200		274,05
IMB037 DN250	DN250		350,72
IMB037 DN300	DN300		471,43
IMB037 DN350	DN350		623,73
IMB037 DN400	DN400		1 003,38
IMB037 DN450	DN450		1 255,18
IMB037 DN500	DN500		1 583,92
IMB037 DN600	DN600		2 860,09
IMB037 DN700	DN700		4 980,42
IMB037 DN800	DN800		5 730,90
IMB037 DN900	DN900		9 156,00
IMB037 DN1000	DN1000		11 141,62
IMB037 DN1200	DN1200		17 738,56

Обратный клапан межфланцевый Aikon IMC021			
Артикул	Диаметр, мм	Описание	Цена розн., USD с НДС
IMC021 DN40	DN40	Макс. рабочее давление: 16 бар, рабочая температура: 70- 120 град.С, Корпус, пластины- ковкий чугун, уплотнение – EPDM, шток и пружина – нерж. сталь	31,72
IMC021 DN50	DN50		36,33
IMC021 DN65	DN65		46,71
IMC021 DN80	DN80		66,90
IMC021 DN100	DN100		85,35
IMC021 DN125	DN125		107,84
IMC021 DN150	DN150		144,18
IMC021 DN200	DN200		226,64
IMC021 DN250	DN250		365,63
IMC021 DN300	DN300		484,43
IMC021 DN350	DN350		934,62
IMC021 DN400	DN400		1 381,25
IMC021 DN450	DN450		1 846,30
IMC021 DN500	DN500		2 389,66
IMC021 DN600	DN600		3 717,24
IMC021 DN700	DN700		7 434,91
IMC021 DN800	DN800		10 089,95

Задвижка с обрезиненным клином Aikon IMR001			
Артикул	**Диаметр, мм**	**Описание**	**Цена розн., USD с НДС**
IMR001 DN40	DN40	Макс. рабочее давление: 16 бар, рабочая температура: до 110 град.С, Корпус- ковкий чугун; диск- ковкий чугун +EPDM, уплотнение – NBR, EPDM	98,96
IMR001 DN50	DN50		100,46
IMR001 DN65	DN65		126,30
IMR001 DN80	DN80		147,94
IMR001 DN100	DN100		178,08
IMR001 DN125	DN125		252,84
IMR001 DN150	DN150		279,70
IMR001 DN200	DN200		461,04
IMR001 DN250	DN250		723,72
IMR001 DN300	DN300		1 015,89
IMR001 DN350	DN350		1 849,52
IMR001 DN400	DN400		2 278,39
IMR001 DN450	DN450		3 591,81
IMR001 DN500	DN500		4 020,69
IMR001 DN600	DN600		6 929,52
IMR001 DN700	DN700		15 600,26
Фильтр фланцевый Aikon IMS024			
Артикул	**Диаметр, мм**	**Описание**	**Цена розн., USD с НДС**
IMS024 DN50	DN50	Макс. рабочее давление: 16 бар, рабочая температура: до 110 град.С, Корпус и крышка - ковкий чугун, прокладка крышки- EPDM	95,42
IMS024 DN65	DN65		127,05
IMS024 DN80	DN80		149,03
IMS024 DN100	DN100		195,14
IMS024 DN125	DN125		287,88
IMS024 DN150	DN150		376,87
IMS024 DN200	DN200		663,68
IMS024 DN250	DN250		1 028,76
IMS024 DN300	DN300		1 489,26
Обратный клапан шаровый Aikon IMC017 (для канализации)			
Артикул	**Диаметр, мм**	**Описание**	**Цена розн., USD с НДС**
IMC017 DN50	DN50	Макс. рабочее давление: 16 бар, Корпус, крышка- ковкий чугун, шар-	92,21
IMC017 DN65	DN65		119,01
IMC017 DN80	DN80		147,96
IMC017 DN100	DN100		182,27
IMC017 DN125	DN125		338,81
IMC017 DN150	DN150		461,57
IMC017 DN200	DN200		731,76
IMC017 DN250	DN250		1 245,34
IMC017 DN300	DN300		1 654,38

Антивибрационная вставка Aikon IMX				
Артикул	Диаметр, мм	Описание	Цена розн., USD с НДС	
			1.0MPa	1.6MPa
IMX DN25	DN25	Макс. рабочее давление: 16 бар, фланцы: сталь SS; виброгасящая вставка: NR, EPDM, CR, NBR, FDPM, IIR	34,63	34,63
IMX DN32	DN32		34,63	34,63
IMX DN40	DN40		38,81	38,81
IMX DN50	DN50		42,40	42,40
IMX DN65	DN65		54,94	54,94
IMX DN80	DN80		63,89	63,89
IMX DN100	DN100		78,22	78,22
IMX DN125	DN125		112,86	112,86
IMX DN150	DN150		137,94	137,94
IMX DN200	DN200		216,16	216,16
IMX DN250	DN250		291,40	341,56
IMX DN300	DN300		351,12	415,61
IMX DN350	DN350		493,83	536,23
IMX DN400	DN400		642,52	696,26
IMX DN450	DN450		784,04	852,71
IMX DN500	DN500		1 003,19	1 110,07
IMX DN600	DN600		1 191,28	1 373,41
IMX DN700	DN700		1 442,08	1 755,58
IMX DN800	DN800		1 849,92	2 351,52
IMX DN900	DN900		2 445,27	3 103,91
IMX DN1000	DN1000		2 965,97	3 761,95
IMX DN1200	DN1200		3 950,05	5 454,83
IMX DN1400	DN1400		5 223,14	0,00